

WIR
LIEBEN
BETON



ENGLERT BETON GmbH

Preisliste 2026

AUSGABE 26/1

gültig ab 01.03.2026

ersetzt alle bisherigen Preislisten

Tel.: 09762/ 88990 10

Fax: 09762/ 6458

E-Mail: info@englert-beton.de

Web: www.englert-beton.de

Industriestraße 5

97618 Wülfershausen a.d.Saale

CO₂ Reduziert



R-Beton



Info Tel. 09762/88990 10



ENGLERT
BETON

WIR
LIEBEN
BETON



CONCRETE
LOVERS
a.englert-beton.de

NEVER
STOP
CONCRETE

Logo und Markenname sind Eigentum der Englert Beton GmbH



KONTAKTE

GESCHÄFTSFÜHRUNG

Bernhard Englert	Tel.:	09762/88990 30
	Mobil:	0171/7379242
	E-Mail:	bernhard.englert@englert-beton.de

Steffen Englert	Tel.:	09762/88990 40
	Mobil:	0170/2145040
	E-Mail:	steffen.englert@englert-beton.de

BUCHHALTUNG

Buchhaltung	Tel.:	09762/88990 20
	E-Mail:	buchhaltung@englert-beton.de

Sonja Englert	Tel.:	09762/88990 20
	E-Mail:	sonja.englert@englert-beton.de

Maike Englert	Tel.:	09762/88990 30
	E-Mail:	maike.englert@englert-beton.de

Oliver Balling	Tel.:	09762/88990 20
	E-Mail:	oliver.balling@englert-beton.de

ZENTRALE

Dispo/Bestellungen	Tel.:	09762/88990 10
	E-Mail:	info@englert-beton.de

BETONWERK Wülfershausen

Andreas Englert	Tel.:	09762/88990 10
Christian Englert	E-Mail:	info@englert-beton.de

BETONWERK Salz

Jennifer Wahl	Tel.:	09762/8899025
	E-Mail:	betonwerk.salz@englert-beton.de

BETONWERK Salz

Tel. 09762/88990 25
E-Mail: betonwerk.salz@englert-beton.de
Frankenstraße 24
97616 Salz

BETONWERK Wülfershausen

Tel. 09762/88990 10
E-Mail: info@englert-beton.de
Industriestraße 5
97618 Wülfershausen



ÖFFNUNGSZEITEN

BETONWERK WÜLFERSHAUSEN			
Öffnungszeiten SOMMER gültig vom 15.03. - 30.11.		Öffnungszeiten WINTER gültig vom 01.12. - 14.03.	
Allgemein (Schüttgüter & Bauschutt)		Allgemein (Schüttgüter & Bauschutt)	
Mo. - Fr.:	06:00 - 17:45 Uhr	Mo. - Fr.:	07:00 - 16:00 Uhr
Sa.:	06:00 - 11:30 Uhr	Sa.:	auf Anfrage
Beton		Beton	
Mo. - Fr.:	06:00 - 17:00 Uhr	Mo. - Fr.:	07:00 - 15:00 Uhr
Sa.:	06:00 - 11:00 Uhr	Sa.:	auf Anfrage

BETONWERK SALZ			
Öffnungszeiten SOMMER gültig vom 15.03. - 30.11.		Öffnungszeiten WINTER gültig vom 01.12 - 19.12.	
Beton		Beton (wetterabhängig)	
Mo. - Fr.:	06:45 - 15:00 Uhr	Mo. - Fr.:	07:00 - 14:30 Uhr
Sa.:	auf Anfrage	Sa.:	auf Anfrage
		Öffnungszeiten WINTER gültig vom 01.01. - 14.03.	
		Beton (wetterabhängig)	
		Mo. - Fr.:	auf Anfrage
		Sa.:	auf Anfrage

LIEFERZEITEN BETON & ESTRICH

Lieferzeit			
Montag - Freitag	6:30 Uhr - 16:00 Uhr	pro m ³	frei
	16:15 Uhr - 20:00 Uhr	pro m ³	auf Anfrage
Samstag	6:30 Uhr - 11:00 Uhr	pro m ³	10,00 €
	11:00 Uhr - 16:00 Uhr	pro m ³	auf Anfrage
Nacht-, Sonntags- und Feiertageinsätze		pro m ³	auf Anfrage
Saisonzuschlag	von 01.12. - 15.03.	pro m ³	3,00 €

Website

www.englert-beton.de

OnlineShop

www.englert-beton.de/shop

Aktuelle Preisliste

unsere aktuelle Preisliste finden Sie unter:
www.englert-beton.de/preisliste

Datenschutzerklärung

unser Datenschutzerklärung finden Sie unter:
www.englert-beton.de/datenschutzerklaerung-eu/www.instagram.com/englertbetonwww.facebook.com/englertbeton



Unseren Beton mit
reduziertem CO₂ Fußabdruck
erkennen Sie an unserem
Nachhaltigkeitssiegel „CO₂ Reduziert“



Unseren Beton mit
rezyklierter Gesteinskörnung
erkennen Sie an unserem
Nachhaltigkeitssiegel „R-Beton“

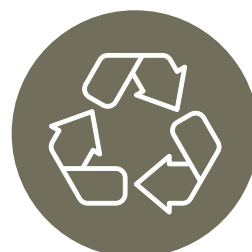

NEVER
STOP
CONCRETE®

BETON

SEITE 7-16

BETON

BETONPUMPE

SEITE 20-21

BETONPUMPE

BAUSTOFFE

SEITE 24-27

BAUSTOFFE

TRANSPORTE & ERDARBEITEN

SEITE 30-33

TRANSPORTE

BETON-BAUSTEIN-SYSTEM

SEITE 36-41

BETON-BAUSTEIN



R-BETON

Beton mit rezyklierter Gesteinskörnung

RC-Beton-SP 8/16 Typ 1
grobe Gesteinskörnung DIN EN 12620 - 8/16 - GC85/20

R-BETON



Beton in den
MATERIALKREISLAUF
zurückführen
BETON ist zu
100% recyclingfähig



RESSOURCEN-
SCHONEND
BAUEN MIT
BETON



R-BETON für den allgemeinen Hoch- und Tiefbau

R-Betone / Ressourcenschonender Beton

R-Betone nach DAfStb-Richtlinie "Beton mit rezyklierter Gesteinskörnung"



Anwendungsbereich	Festigkeitsklasse	Expositionsklasse	Konsistenz	Betonklasse	Festigkeitsentwicklung	Größtkorn (mm)	Rezept	Preis €/m³	Pumpfähig	Hinweis
Betone für unbewehrte Bauteile in nicht betonangreifender Umgebung	C12/15	X0	F3	BK-N	mittel	32	9020 10 ¹	173,00 €		CO ₂ Reduziert, Ressourcenschonend
						16	9021 10 ¹	175,25 €		
Stahlbetone für Innenbauteile (trocken oder ständig feucht), Gründungsbauteile (nass, selten trocken) ohne chemischen Angriff	C20/25	XC1-XC2	F3	BK-N	mittel	32	9050 10 ¹	180,00 €		CO ₂ Reduziert, Ressourcenschonend
						16	9051 10 ¹	182,25 €	o	
Stahlbetone für Außenbauteile mit direkter Beregnung bei mäßiger Wassersättigung und Frostangriff	C25/30	XC4-XF1	F3	BK-N	mittel	32	9070 10 ¹	183,00 €		CO ₂ Reduziert, Ressourcenschonend
						16	9071 10 ¹	185,25 €	o	

¹ Verfügbarkeit auf Anfrage

Zur Reduzierung des notwendigen Primärrohstoffbedarfes an Kiesen und Splitten bieten wir Ihnen gerne einen Beton unter Verwendung rezyklierter Gesteinskörnung an

R-Betone sind nicht ständig verfügbar. Lieferungen sind nur nach vorheriger Vereinbarung möglich.

Weitere Sorten auf Anfrage. Sprechen Sie uns gerne an.

BETONE für landwirtschaftliches Bauen

Betone für landwirtschaftliches Bauen

Anwendungsbereich	Festigkeitsklasse	Expositionsklasse	Konsistenz	Betonklasse	Festigkeitsentwicklung	Größtkorn (mm)	Rezept	Preis €/m³	Pumpfähig	Hinweis
Stahlbeton für Stallböden und Güllekanäle, bei mäßiger Wassersättigung, Feuchtigkeitsklasse WA	C25/30	XC4-XF1-XA1	F3	BK-N	mittel	32	9070 6	179,00 €		
						16	9071 6	181,25 €	o	
			F4	BK-N	mittel	32	9070 6 2	181,00 €		
						16	9071 6 2	183,25 €	o	
Stahlbetone für befahrbare Flächen , die Frost und Tausalz ausgesetzt sind und Gärfeedersilos	C30/37	XC4-XF4-XA3-XD3-XM2 LP ²	F3	BK-E	mittel	22 Basalt	8102	207,25 €		
						16 Basalt	8101 2	207,25 €	o	
Stahlbetone für Bauteile mit Einwirkung von Gärssäure z.B. Füttertrische , Entmistungsbahnen	C35/45	XC4-XF2-XF3-XA3-XD3-XM2	F3	BK-N	mittel	32	6170 4	194,75 €		zum maschinellen Flügelglätten geeignet
						16	6171 4	197,00 €	o	
						32	9170	190,00 €		
		XC4-XF2-XF3-XA3-XD3	F3	BK-N	mittel	16	9171	192,25 €	o	
						16 Basalt	9171 8	203,50 €	o	
						8 Basalt	9174 8	208,00 €	o	

² Maschiinelles Glätten wird bei Verwendung von Luftporen nicht empfohlen

Alle Preise verstehen sich netto in Euro pro m³, zzgl. Umsatzsteuer (s. AGB Seite 42-45) Es gelten unsere allgemeinen Geschäftsbedingungen www.englert-beton.de/allgemeine-geschaeftsbedingungen. Falls Sie aus unserem Angebot für Ihre Anwendung keine Lösung finden, sprechen Sie uns gerne an.

Alle Preise sind inkl. Bundesstraßenmaut

Hinweis: Energiekostenzuschlag-BETON : Stand 01.12.2024 0,00 €/m³. Preise sind Nettopreise, zzgl. der gesetzlichen MwSt., ohne Abzug von Skonto

Preisgleitklausel

Material- und Energiepreiserhöhungen während der Vertragslaufzeit sowie Kostensteigerungen aufgrund gesetzlicher oder behördlicher Reglementierungen werden ab dem Datum Ihrer Einführung berechnet.

Zusätzlich unterjährig anfallende Kosten des Klimaschutzes, insbesondere Mehrkosten aus dem Emissionshandel, erhöhen unmittelbar die vereinbarten Konditionen

Hinweis: Die Einstufung der Betonklasse erfolgt nach DIN 1045-2. Bitte teilen Sie uns die BBQ-Klasse nach DIN 1045 Teil 1000 seitens der Planung bzw. Ausführung mit. Weitere BK-E und BK-S Betone auf Anfrage.

Englert Beton GmbH behält sich vor, die Bedingungen des Angebotes zu korrigieren, sofern die Rohstoffverfügbarkeit nicht gewährleistet ist, bzw. sich die Rohstoffpreise gravierend erhöhen.

Sollten im Laufe der Zeit Sondersteuern erhoben werden und/oder eine maßgebliche Verteuerung der CO₂-Zertifikat, der Energiekosten und/oder der Transportkosten (Fracht, Maut, etc.) eintreten, werden diese an Sie weitergegeben.



PFLASTERBETON

RANDSTEIN- und PFLASTERBETONE

Anwendungsbereich	Festigkeitsklasse	Expositionsklasse	Konsistenz	Betonklasse	Festigkeitsentwicklung	Größtkorn (mm)	Rezept	Preis €/m³	Pumpfähig	Hinweis
Pflasterbetone	C8/10	X0	C1	BK-N	mittel	32	7010	160,00 €		
						16	7011	162,25 €		
						8	7014	166,75 €		
	C12/15	X0	C1	BK-N	mittel	32	7020	161,75 €		
						16	7021	164,00 €		
						8	7024	168,50 €		
	C16/20	X0	C1	BK-N	mittel	32	7030	164,00 €		
						16	7031	166,25 €		
						8	7034	170,75 €		
	C20/25	X0	C1	BK-N	mittel	32	7050	168,75 €		
						16	7051	171,00 €		
						8	7054	175,50 €		
	C25/30	X0	C1	BK-N	mittel	32	7070	171,75 €		
						16	7071	174,00 €		
						8	7074	178,50 €		
	C30/37	X0	C1	BK-N	mittel	16	7101	182,25 €		
						8	7104	186,75 €		

SONDERMISCHUNG nach Zusammensetzung nicht Güteüber acht	Konsistenz	Größtkorn (mm)	Rezept	Zementgehalt pro kg/m³	Preis €/m³	Pumpfähig	Hinweis
Schlämme600	F6	2	126002	600	240,40 €		Pflasterschlämme Schlempe

BETON für den allgemeinen Hoch- und Tiefbau

Allgemeiner BETONBAU

Transportbeton nach DIN 1045-2

Anwendungsbereich	Festigkeitsklasse	Expositionsklasse	Konsistenz	Betonklasse	Festigkeitsentwicklung	Größtkorn (mm)	Rezept	Preis €/m³	Pumpfähig	Hinweis
Beton für unbewehrte Bauteile in nicht betonangreifender Umgebung	C8/10	X0	F3	BK-N	mittel	32	9010	164,75 €		
						16	9011	167,00 €		
						8	9014	171,50 €		
	C12/15	X0	F3	BK-N	mittel	32	9020	166,50 €		
						16	9021	168,75 €		
						8	9024	171,50 €		
Stahlbeton für Innenbauteile (trocken oder ständig feucht), Gründungsbauteile (nass, selten trocken) ohne chemischen Angriff und ohne Frost	C16/20	XC1-XC2	F3	BK-N	mittel	32	9030	168,75 €		
						16	9031	171,00 €		
						8	9034	175,50 €		

Alle Preise verstehen sich netto in Euro pro m³, zzgl. Umsatzsteuer (s. AGB Seite 42-45). Es gelten unsere allgemeinen Geschäftsbedingungen www.englert-beton.de/allgemeine-geschaeftsbedingungen. Falls Sie aus unserem Angebot für Ihre Anwendung keine Lösung finden, sprechen Sie uns gerne an.

Alle Preise sind inkl. Bundesstraßenmaut

Hinweis: Energiekostenzuschlag-BETON : Stand 01.12.2024 0,00 €/m³. Preise sind Nettopreise, zzgl. der gesetzlichen MwSt., ohne Abzug von Skonto

Preisgleitklausel

Material- und Energiepreiserhöhungen während der Vertragslaufzeit sowie Kostensteigerungen aufgrund gesetzlicher oder behördlicher Reglementierungen werden ab dem Datum ihrer Einführung berechnet.

Zusätzlich unterjährig anfallende Kosten des Klimaschutzes, insbesondere Mehrkosten aus dem Emissionshandel, erhöhen unmittelbar die vereinbarten Konditionen

Hinweis: Die Einstufung der Betonklasse erfolgt nach DIN 1045-2. Bitte teilen Sie uns die BBQ-Klasse nach DIN 1045 Teil 1000 seitens der Planung bzw. Ausführung mit. Weitere BK-E und BK-S Betone auf Anfrage.

Englert Beton GmbH behält sich vor, die Bedingungen des Angebotes zu korrigieren, sofern die Rohstoffverfügbarkeit nicht gewährleistet ist, bzw. sich die Rohstoffpreise gravierend erhöhen.

Sollten im Laufe der Zeit Sondersteuern erhoben werden und/oder eine maßgebliche Verteuerung der CO2-Zertifikate, der Energiekosten und/oder der Transportkosten (Fracht, Maut, etc.) eintreten, werden wir diese an Sie weitergeben.



BETON für den allgemeinen Hoch- und Tiefbau

Anwendungsbereich	Festigkeitsklasse	Expositionsklasse	Konsistenz	Betonklasse	Festigkeitsentwicklung	Größtkorn (mm)	Rezept	Preis €/m³	Pumpfähig	Hinweis
Stahlbetone für Innenbauteile (trocken oder ständig feucht), Gründungsbauteile (nass, selten trocken) ohne chemischen Angriff und ohne Frost	C20/25	XC3	C1	BK-N	mittel	32	9050 1	173,50 €		selbstabholer Rezept, geeignet zum aufmischen auf der Baustelle
						16	9051 1	175,75 €		
						8	9054 1	180,25 €		
			F3	BK-N	mittel	32	9050	173,50 €		Standard Rezept
						16	9051	175,75 €	o	
						8	9054	180,25 €	o	
			F3	BK-N	schnell	32	9050 5	176,50 €		schnelle Festigkeitsentwicklung
						16	9051 5	178,75 €	o	
						8	9054 5	183,25 €	o	
			F4	BK-N	mittel	32	9050 2	175,50 €		fließfähig
						16	9051 2	177,75 €	o	
						8	9054 2	182,25 €	o	
Stahlbetone für Außenbauteile mit direkter Beregnung bei mäßiger Wassersättigung und Frostangriff	C25/30	XC4-XF1	C1	BK-N	mittel	32	9070 1	176,50 €		selbstabholer Rezept, geeignet zum aufmischen auf der Baustelle
						16	9071 1	178,75 €	o	
						8	9074 1	183,25 €	o	
			F3	BK-N	mittel	32	9070	176,50 €		Standard Rezept
						16	9071	178,75 €	o	
						8	9074	183,25 €	o	
			F3	BK-N	langsam	32	9070 3	179,50 €		langsame Festigkeitsentwicklung
						16	9071 3	181,75 €	o	
						8	9074 3	186,25 €	o	
			F3	BK-N	schnell	32	9070 5	179,50 €		schnelle Festigkeitsentwicklung
						16	9071 5	181,75 €	o	
						8	9074 5	186,25 €	o	
			F4	BK-N	mittel	32	9070 2	178,50 €		fließfähig
						16	9071 2	180,75 €	o	
						8	9074 2	185,25 €	o	
			F4	BK-N	schnell	32	9070 5 2	181,50 €		schnelle Festigkeitsentwicklung, fließfähig
						16	9071 5 2	183,75 €	o	
						8	9074 5 2	188,25 €	o	
Stahlbetone für Außenbauteile mit direkter Beregnung bei mäßiger Wassersättigung und Frostangriff, chemisch schwach angreifende Umgebung, mit hohem Wassereindringwiederstand nach WU-Richtlinie	C25/30	XC4-XF1-XA1 WU	F3	BK-N	mittel	32	9070 6	179,00 €		Beton mit erhöhtem Wassereindringwiderstand nach DAfStb-Richtlinie
						16	9071 6	181,25 €	o	
						8	9074 6	185,75 €	o	
			F4	BK-N	mittel	32	9070 6 2	181,00 €		Beton mit erhöhtem Wassereindringwiderstand nach DAfStb-Richtlinie, fließfähig
						16	9071 6 2	183,25 €	o	
						8	9074 6 2	187,75 €	o	
			F3	BK-N	schnell	32	9070 6 5	182,00 €		Beton mit erhöhtem Wassereindringwiderstand nach DAfStb-Richtlinie, schnelle Festigkeitsentwicklung
						16	9071 6 5	184,25 €	o	
						8	9074 6 5	188,75 €	o	
			F4	BK-N	schnell	32	9070 6 5 2	184,00 €		Beton mit erhöhtem Wassereindringwiderstand nach DAfStb-Richtlinie, schnelle Festigkeitsentwicklung, fließfähig
						16	9071 6 5 2	186,25 €	o	
						8	9074 6 5 2	190,75 €	o	

BETON

BETONPUMPE

BAUSTOFFE

TRANSPORTE

BETON-BAUSTEIN



BETON für den allgemeinen Hoch- und Tiefbau

BETON

BETONPUMPE

BAUSTOFFE

TRANSPORTE

BETON-BAUSTEIN

Anwendungsbereich	Festigkeitsklasse	Expositionsklasse	Konsistenz	Betonklasse	Festigkeitsentwicklung	Größtkorn (mm)	Rezept	Preis €/m³	Pumpfähig	Hinweis
Stahlbetone für Außenbauteile mit direkter Beregnung bei mäßiger Wassersättigung und Frostangriff, chemisch schwach angreifende Umgebung, mit hohem Wassereindringwiderstand nach WU-Richtlinie, mit Chlorideinwirkung	C30/37	XC4-XF1-XA1-XD1	C1	BK-N	mittel	32	9100 1	184,75 €		selbstabholer Rezept, geeignet zum aufmischen auf der Baustelle
						16	9101 1	187,00 €		
						8	9104 1	191,50 €		
			F3	BK-N	mittel	32	9100	184,75 €		Standard Rezept
						16	9101	187,00 €	o	
						8	9104	191,50 €	o	
			F3	BK-N	langsam	32	9100 3	187,75 €		langsame Festigkeitsentwicklung
						16	9101 3	190,00 €	o	
						8	9104 3	194,50 €	o	
			F3	BK-N	schnell	32	9100 5	187,75 €		schnelle Festigkeitsentwicklung
						16	9101 5	190,00 €	o	
						8	9104 5	194,50 €	o	
			F4	BK-N	mittel	32	9100 2	186,75 €		fließfähig
						16	9101 2	189,00 €	o	
						8	9104 2	193,50 €	o	
		XC4-XF1-XA1-XD1 WU	F3	BK-N	mittel	32	9100 6	187,25 €		Beton mit erhöhtem Wassereindringwiderstand nach DAfStb-Richtlinie
						16	9101 6	189,50 €	o	
						8	9104 6	194,00 €	o	
			F4	BK-N	mittel	32	9100 6 2	189,25 €		Beton mit erhöhtem Wassereindringwiderstand nach DAfStb-Richtlinie, fließfähig
						16	9101 6 2	191,50 €	o	
						8	9104 6 2	196,00 €	o	
			F3	BK-N	schnell	16	9101 6 5	192,50 €	o	Beton mit erhöhtem Wassereindringwiderstand nach DAfStb-Richtlinie
						8	9104 6 5	197,00 €	o	
			F4	BK-N	schnell	16	9101 6 5 2	194,50 €	o	Beton mit erhöhtem Wassereindringwiderstand nach DAfStb-Richtlinie, fließfähig
						8	9104 6 5 2	199,00 €	o	
Stahlbetone für Außenbauteile mit direkter Beregnung und Frostangriff, mit hohem Wassereindringwiderstand nach WU-Richtlinie, mit Chlorideinwirkung	C35/45	XC4-XF2-XF3-XA3-XD3	C1	BK-N	mittel	32	9170 1	190,00 €		selbstabholer Rezept, geeignet zum aufmischen auf der Baustelle
						16	9171 1	192,25 €	o	
						8	9174 1	196,75 €	o	
			F3	BK-N	mittel	32	9170	190,00 €		Standard Rezept
						16	9171	192,25 €	o	
						8	9174	196,75 €	o	
			F3	BK-N	mittel	16 Basalt	9171 8	203,50 €	o	Basalt
						8 Basalt	9174 8	208,00 €	o	
			F3	BK-N	langsam	32	9170 3	193,00 €		langsame Festigkeitsentwicklung
						16	9171 3	195,25 €	o	
						8	9174 3	199,75 €	o	
			F3	BK-N	schnell	32	9170 5	193,00 €		schnelle Festigkeitsentwicklung
						16	9171 5	195,25 €	o	
						8	9174 5	199,75 €	o	
			F4	BK-N	mittel	32	9170 2	192,00 €		fließfähig
						16	9171 2	194,25 €	o	
						8	9174 2	198,75 €	o	
						16 Basalt	9171 8 2	205,50 €	o	fließfähig, Basalt
						8 Basalt	9174 8 2	210,00 €	o	

Alle Preise verstehen sich netto in Euro pro m³, zzgl. Umsatzsteuer (s. AGB Seite 42-45). Es gelten unsere allgemeinen Geschäftsbedingungen www.englert-beton.de/allgemeine-geschaeftsbedingungen. Falls Sie aus unserem Angebot für Ihre Anwendung keine Lösung finden, sprechen Sie uns gerne an.

Alle Preise sind inkl. Bundesstraßenmaut

Hinweis: Energiekostenzuschlag-BETON : Stand 01.12.2024 0,00 €/m³. Preise sind Nettopreise, zzgl. der gesetzlichen MwSt., ohne Abzug von Skonto

Preisgleitklausel

Material- und Energiepreiserhöhungen während der Vertragslaufzeit sowie Kostensteigerungen aufgrund gesetzlicher oder behördlicher Reglementierungen werden ab dem Datum Ihrer Einführung berechnet.

Zusätzlich unterjährig anfallende Kosten des Klimaschutzes, insbesondere Mehrkosten aus dem Emissionshandel, erhöhen unmittelbar die vereinbarten Konditionen



LPBETON

Industrieflächen, die Frost und/oder Taumittel ausgesetzt sind

Anwendungsbereich	Festigkeitsklasse	Expositionsklasse	Konsistenz	Betonklasse	Festigkeitsentwicklung	Größtkorn (mm)	Rezept	Preis €/m³	Pumpfähig	Hinweis
Stahlbetone für waagrechte Betonoberflächen, die Regen und Frost ausgesetzt sind	C25/30	XC4-XF2-XF3-XA1-XD1-XM1 LP²	F3	BK-E	mittel	32	8070	185,50 €		
						16	8071	187,75 €	o	
	C30/37	XC4-XF4-XA3-XD3-XM2 LP²	F3	BK-E	mittel	32	8100	193,75 €		Fahrbahnbeton
						22 Basalt	8102	207,25 €	o	
						16 Basalt	8101 2	207,25 €	o	
						16	8101	196,00 €	o	
		XC4-XF4-XA3-XD3 LP²	F3	BK-E	mittel	8	8104	200,50 €	o	

FD-Betone - nach DAfStB-Richtlinie

"Betonbau beim Umgang mit wassergefährdenden Stoffen, Bauregelliste A Teil 1, lfd. Nr. 15.32

Anwendungsbereich	Festigkeitsklasse	Expositionsklasse	Konsistenz	Betonklasse	Festigkeitsentwicklung	Größtkorn (mm)	Rezept	Preis €/m³	Pumpfähig	Hinweis
Lager- /Verkehrsflächen mit Taumittel	C30/37	XC4-XF4-XA3-XD3-XM2 LP²	F3	BK-E	mittel	22 Basalt	8102	207,25 €	o	
						16 Basalt	8101 2	207,25 €	o	

² Maschnielles Glätten wird bei Verwendung von Luftporen nicht empfohlen

ZTV-Ing.BETON

Transportbeton nach ZTV-Ing.

weicht von DIN1045-2 ab

Anwendungsbereich	Festigkeitsklasse	Expositionsklasse	Konsistenz	Betonklasse	Festigkeitsentwicklung	Größtkorn (mm)	Rezept	Preis €/m³	Pumpfähig	Hinweis
Stahlbetone für waagrechte Betonflächen mit Taumittelbeanspruchung (Kappen)	C25/30	XC4-XF4-XD3 LP	F3	BK-S	mittel	16 Basalt	8071 9	206,50 €	o	
Stahlbetone für Bauteile mit mäßiger Wassersättigung (Taumittel im Spritzwasserbereich, Sprühnebelbereich)	C30/37	XC4-XA1-XF2-XF3-XD2-XA2	F3	BK-S	mittel	16	9101 9 4	194,50 €	o	
				BK-S	schnell	16	9101 9 5	197,50 €	o	
	C 35/45	XC4-XF2-XF3XA3-XD3	F3	BK-S	mittel	16	9171 9 4	199,75 €	o	
				BK-S	schnell	16	9171 9 5	202,75 €	o	

FLIEßBETON

FLIEßBETON

sehr fließfähige und leicht zu verarbeitende Betone

Anwendungsbereich	Festigkeitsklasse	Expositionsklasse	Konsistenz	Betonklasse	Festigkeitsentwicklung	Größtkorn (mm)	Rezept	Preis €/m³	Pumpfähig	Hinweis
Stahlbetone für Außenbauteile mit direkter Beregnung, bei mäßiger Wassersättigung und Frost, hoher Wassereindringwiderstand	C25/30	XC4-XA1-XF1	F6	BK-E	mittel	16	5071	185,00 €	o	
					mittel	8	5074	189,50 €	o	
	C30/37	XC4-XA1-XF1-XD1	F6	BK-E	mittel	16	5101	193,25 €	o	
					mittel	8	5104	197,75 €	o	
					schnell	16	5101 5	196,25 €	o	
					schnell	8	5104 5	200,75 €	o	

Hinweis: Die Einstufung der Betonklasse erfolgt nach DIN 1045-2. Bitte teilen Sie uns die BBQ-Klasse nach DIN 1045 Teil 1000 seitens der Planung bzw. Ausführung mit. Weitere BK-E und BK-S Betone auf Anfrage.

Englert Beton GmbH behält sich vor, die Bedingungen des Angebotes zu korrigieren, sofern die Rohstoffverfügbarkeit nicht gewährleistet ist, bzw. sich die Rohstoffpreise gravierend erhöhen.

Sollten im Laufe der Zeit Sondersteuern erhoben werden und/oder eine maßgebliche Verteuerung der CO₂-Zertifikat, der Energiekosten und/oder der Transportkosten (Fracht, Maut, etc.) eintreten, werden wird diese an Sie weitergegeben.



INDUSTRIEBODEN

geeignete Betone

Betone für INDUSTRIEBÖDEN

Betone geeignet zum maschinellen Flügelglätten

Anwendungsbereich	Festigkeitsklasse	Expositionsklasse	Konsistenz	Betonklasse	Festigkeitsentwicklung	Größtkorn (mm)	Rezept	Preis €/m³	Pumpfähig	Hinweis
Betonböden, mäßige Wassersättigung	C25/30	XC4-XF1-XA1	F3	BK-N	mittel	32	6070 4	181,25 €		mittlere Festigkeitsentwicklung
						16	6071 4	183,50 €	o	
			F4	BK-N	mittel	32	6070 4 2	183,25 €		mittlere Festigkeitsentwicklung, fließfähig
						16	6071 4 2	185,50 €	o	
			F3	BK-N	schnell	32	6070 5	184,25 €		schnelle Festigkeitsentwicklung
						16	6071 5	186,50 €	o	
			F4	BK-N	schnell	32	6070 5 2	186,25 €		schnelle Festigkeitsentwicklung, fließfähig
						16	6071 5 2	188,50 €	o	
Stahlbetone für Betonböden nach DIN 1045-2, mit mäßiger Wassersättigung	C30/37	XC4-XF1-XA1-XD1-XM1 ¹	F3	BK-N	mittel	32	6100 4	189,50 €		mittlere Festigkeitsentwicklung
						16	6101 4	191,75 €	o	
			F4	BK-N	mittel	32	6100 4 2	191,50 €		mittlere Festigkeitsentwicklung, fließfähig
						15	6101 4 2	193,75 €	o	
			F3	BK-N	schnell	32	6100 5	192,50 €		schnelle Festigkeitsentwicklung
						16	6101 5	194,75 €	o	
			F4	BK-N	schnell	32	6100 5 2	194,50 €		schnelle Festigkeitsentwicklung, fließfähig
						16	6101 5 2	196,75 €	o	
Stahlbetone für Betonböden nach DIN 1045-2	C35/45	XC4-XF2-XF3-XA3-XD3-XM2	F3	BK-N	mittel	32	6170 4	194,75 €		mittlere Festigkeitsentwicklung
						16	6171 4	197,00 €	o	
			F4	BK-N	mittel	32	6170 4 2	196,75 €		mittlere Festigkeitsentwicklung, fließfähig
						16	6171 4 2	199,00 €	o	
			F3	BK-N	schnell	32	6170 5	197,75 €		schnelle Festigkeitsentwicklung
						16	6171 5	200,00 €	o	
			F4	BK-N	schnell	32	6170 5 2	199,75 €		schnelle Festigkeitsentwicklung, fließfähig
						16	6171 5 2	202,00 €	o	

STAHLFASERBETONE nach DAfStB-Richtlinie "Stahlfaserbeton" (Leistungsklasse)								Pumpfähig	Leistungs-klasse
Stahlbetone für Betonböden nach DIN 1045-2, mit mäßiger Wassersättigung	C 30/37	XC4-XF1-XA1-XD1-XM1 ¹	F4	BK-E	mittel	16	6101 7 4	auf Anfrage	o L0,9/0,6
								auf Anfrage	o L1,2/0,9
								auf Anfrage	o L1,5/1,2
								auf Anfrage	o L1,5/1,5

STAHLFASERBETONE nach Zugabemenge (Stahlfaser in kg)								Pumpfähig ab C30/37	Betonpreis +
Beton + Stahlfasern	Beton nach Absprache (der Betonpreis €/m³ wird gesondert berechnet)		+			20 kg/m³	Stahlfasern	pro m³	o 46,00 €
			+			25 kg/m³	Stahlfasern	pro m³	o 57,50 €
			+			kg	Stahlfasern	pro kg	o 2,30 €

¹ XM2 durch Oberflächenbehandlung (z.B. Flügelglätten und Vakuumieren) bauseits erreichbar

² Maschielles Glätten wird bei Verwendung von Luftporen nicht empfohlen



SICHTBETON

geeignete Betone

SICHTBETONE

für vertikale Sichtbetonflächen geeignete Betone

Anwendungsbereich	Festigkeitsklasse	Expositionsklasse	Konsistenz	Betonklasse	Festigkeitsentwicklung	Größtkorn (mm)	Rezept	Preis €/m³	Pumpfähig	Hinweis
Sichtbeton	C25/30	XC4-XF1-XA1	F3	BK-E	mittel	16	4071	184,00 €	o	
						8	4074	188,50 €	o	
			F4	BK-E	mittel	16	4071 2	186,00 €	o	fließfähig
						8	4074 2	190,50 €	o	
	C30/37	XC4-XA1-XF1-XD1	F3	BK-E	mittel	16	4101	192,25 €	o	
						8	4104	196,75 €	o	
			F4	BK-E	mittel	16	4101 2	194,25 €	o	fließfähig
						8	4104 2	198,75 €	o	
	C35/45	XC4-XF2-XF3-XA2-XD2	F3	BK-E	mittel	16	4171	197,50 €	o	
						8	4174	202,00 €	o	
			F4	BK-E	mittel	16	4171 2	199,50 €	o	fließfähig
						8	4174 2	204,00 €	o	

ZEMENTESTRICH

ZEMENTESTRICH					
nach Zusammensetzung keine Güteüberwachung	Konsistenz	Größtkorn (mm)	Rezept	Zementgehalt pro kg/m³	Preis €/m³
Sandestrich	F1	2	12200	200	174,40 €
			12250	250	181,90 €
			12300	300	189,40 €
			12400	400	204,30 €
			12500	500	219,20 €
			12600	600	234,20 €
	F6	2	124002	400	212,40 €
			126002	600	240,40 €
Estrich	F1	8	14200	200	171,20 €
			14250	250	178,60 €
			14280	280	183,10 €
			14300	300	186,10 €
			14350	350	193,60 €
			14400	400	201,00 €

Alle Preise verstehen sich netto in Euro pro m³, zzgl. Umsatzsteuer (s. AGB Seite 42-45) Es gelten unsere allgemeinen Geschäftsbedingungen www.englert-beton.de/allgemeine-geschaeftsbedingungen. Falls Sie aus unserem Angebot für Ihre Anwendung keine Lösung finden, sprechen Sie uns gerne an.

Alle Preise sind inkl. Bundesstraßenmaut

Hinweis: Energiekostenzuschlag-BETON : Stand 01.12.2024 0,00 €/m³. Preise sind Nettopreise, zzgl. der gesetzlichen MwSt., ohne Abzug von Skonto

Preisgleitklausel

Material- und Energiepreiserhöhungen während der Vertragslaufzeit sowie Kostensteigerungen aufgrund gesetzlicher oder behördlicher Reglementierungen werden ab dem Datum Ihrer Einführung berechnet.

Zusätzlich unterjährig anfallende Kosten des Klimaschutzes, insbesondere Mehrkosten aus dem Emissionshandel, erhöhen unmittelbar die vereinbarten Konditionen

Hinweis: Die Einstufung der Betonklasse erfolgt nach DIN 1045-2. Bitte teilen Sie uns die BBQ-Klasse nach DIN 1045 Teil 1000 seitens der Planung bzw. Ausführung mit. Weitere BK-E und BK-S Betone auf Anfrage.

Englert Beton GmbH behält sich vor, die Bedingungen des Angebotes zu korrigieren, sofern die Rohstoffverfügbarkeit nicht gewährleistet ist, bzw. sich die Rohstoffpreise gravierend erhöhen.

Sollten im Laufe der Zeit Sondersteuern erhoben werden und/oder eine maßgebliche Verteuerung der CO2-Zertifikat, der Energiekosten und/oder der Transportkosten (Fracht, Maut, etc.) eintreten, werden diese an Sie weitergegeben.



FÜLLMASSE

FÜLLMASSEN

nach Zusammensetzung
keine Güteüberwachung

	Konsistenz	Größtkorn (mm)	Zementgehalt pro kg/m³	Rezept	Preis €/m³	Hinweis
Flüssigboden	F6	2	40	19035	148,30 €	spatenlösbar
Füma Erde	F6	2	100	19100	157,20 €	spatenlösbar
Füma 250	F6	2	250	19250	164,10 €	
Füma 300	F6	2	300	19300	171,60 €	

EINKORNBETON

EINKORNBETON

nach Zusammensetzung
keine Güteüberwachung

	Konsistenz	Größtkorn (mm)	Zementgehalt pro kg/m³	Rezept	Preis €/m³	Hinweis
Einkornbeton8	C1	8	300	19008	173,90 €	wasserdruchlässig
Einkornbeton16	C1	16	300	19016	171,60 €	wasserdruchlässig
Einkornbeton32	C1	32	300	19032	169,40 €	wasserdruchlässig

Bankettbeton16
Güteüberwacht

C1

16 Basalt

330

19050

201,50 €

nach Merkblatt für
Versickerungsfähige
Verkehrsflächen (MVV)
und Hinweis für die
Bankettbeton-Bauweise
(H BB)

SCHAUMBETON

SCHAUMBETON

Pool hinterfüllung mit
Schaumbeton

°einfach °schnell °wärmedämmend	Druckfestigkeit (N/mm²)	Trocken- rohdichte (kg/m³)	Zementgehalt pro kg/m³		Preis €/m³	Wärmeleit- fähigkeit (W/m*K)
schaumBETON 400	~ 1	400	300		152,50 €	0,096
schaumBETON 800	~ 3	800	320		160,50 €	0,21
schaumBETON 1200	~ 8	1200	360		172,00 €	0,405

MÖRTEL

englertMÖRTEL	Eignung	Größtkorn (mm)	Zementgehalt pro kg/m³	Rezept	Preis €/m³	Hinweis
englertMÖRTEL	Verlegemörtel	2	220	19001	229,50 €	
Lieferung					ab 1m³ pauschal 35,00 €	
Kübelpfand					pro Kübel 85,00 €	komplette Rückerstattung bei Rückgabe innerhalb 2 Wochen, danach werden pro angefangener Woche 5 € Miete abgezogen
Kübelmiete					2 Wochen frei, danach 5€ pro angefangener Woche	
Kübel kaufen					pro Kübel 125,00 €	



LIEFERZEITEN BETON & ESTRICH

Lieferzeit			
Montag - Freitag	6:30 Uhr - 16:00 Uhr	pro m ³	frei
	16:15 Uhr - 20:00 Uhr	pro m ³	auf Anfrage
Samstag	6:30 Uhr - 11:00 Uhr	pro m ³	10,00 €
	11:00 Uhr - 16:00 Uhr	pro m ³	auf Anfrage
Nacht-, Sonntags- und Feiertageinsätze		pro m ³	auf Anfrage
Saisonzuschlag	von 01.12. - 15.03.	pro m ³	3,00 €

SONDERLEISTUNGEN BETON & ESTRICH

Sonderleistungen Beton & Estrich				
Artikel-Nr.				
Mindermenge				
	bei einer Abnahme von weniger als 6,00m³	100	je fehlendem m ³	24,50 €
Entladezeit				
	pro m³ 6 min frei bei einer Entladezeit von über 6 min pro m ³ berechnen wir jede weitere Minute <i>Die Fahrmischer sind bei Ankunft auf der Baustelle sofort zu entladen. Die Entladezeit wird mit GPS-gesteuerten Statusgebern im Fahrmischer ermittelt.</i>	100 014	je weitere Minute	1,80 €
Zusatzmittel				
Verögerer	Verögerer bis 3 Std.	100 001	pro m ³	6,00 €
	Verögerer bis 6 Std.	100 002	pro m ³	9,00 €
Fließmittel	Fließmittel <i>Nachträgliche Konsistenzerhöhung, auf max. eine Konsistenzstufe</i>	100 003	pro m ³	5,00 €
Zusatzstoffe				
Kunststofffaser	Kunststofffaser bis 1,00m ³	100 019	pauschal	26,50 €
	Kunststofffaser ab 1,25m ³	100 007	pro m ³	26,50 €
Stahlfaser	Stahlfaser	100 004	pro kg	2,30 €
	Stahlfaser 20 kg/m ³	100 005	pro m ³	46,00 €
	Stahlfaser 25 kg/m ³	100 006	pro m ³	57,50 €
	Stahlfaserzugabe nach Leistungsklasse			auf Anfrage
Betonfarbe	Betonfarbe	100 135	pro kg	auf Anfrage
Selbstabholer				
Frachtvergütung	bei Selbstabholung ab 0,5 m³ pro Ladung	200 307	pro m ³	-5,10 €
Fertigmörtelkübel <i>kaufen</i>	200 l, kranbar	503	pro Stück	125,00 €
Gabelstapler	Befüllen der kundeneigener Betonkübeln mit dem Gabelstapler	100 112	pro 200l Kübel	6,00 €

BETON

BETONPUMPE

BAUSTOFFE

TRANSPORTE

BETON-BAUSTEIN



SONDERLEISTUNGEN BETON & ESTRICH

Sonderleistungen Beton & Estrich

Betonrüttler

Betoninnenrüttler (230V)	bis 5,00 m³	100 015	pauschal	25,00 €
	ab 5,25 m³	100 016	pro m³	3,25 €
	ab 20,00 m³	100 115	pauschal	60,00 €
Benzinrüttler (inkl. Benzin)	bis 5,00 m³	100 116	pauschal	30,00 €
	ab 5,25 m³	100 117	pro m³	4,25 €
	ab 20,00 m³	100 118	pauschal	70,00 €

Reinigung/Entsorgung

Reinigung	keine Reinigungsmöglichkeit auf der Baustelle	100 111	pauschal pro Fahrzeug	25,00 €
Entsorgung	Entsorgung Restbeton	100 036	pro m³	frei

Sonstiges

Rohrentladung	Rohrentladung mit 4m Rohr	100 010	pro Fahrzeug	25,00 €
Heizzuschlag	Warmbeton	100 009	pro m³	8,00 €
Bearbeitungsgebühr	bei einem Rechnungsbetrag von unter 50,00€ berechnen wir eine Bearbeitungsgebühr von	100 030	pauschal	14,50 €
Energiekostenzuschlag BETON	die Energiekosten werden monatlich neu berechnet	100 013	pro m³	0,00€ Stand 01/10/2025
Die Anpassung erfolgt jeweils zum 01. jedes Monats. Referenzquelle: https://www.adac.de/reise-freizeit/reiseplanung/reiseziele/deutschland/tanken-laden/#kraftstoffpreise				
Dieselpreis		Variabler Diesel-/Energiekostenzuschlag		
< 2,00€		0,00€/m³		
2,00€ - 2,20€		2,50€/m³		
2,21€ - 2,40€		4,00€/m³		
2,41€ - 2,60€		6,00€/m³		
Verwaltungskosten	Für das Nachsenden von Lieferscheinen berechnen wir	100 044	je Lieferschein	10,00 €

BETONMISCHER



max. Auslasshöhe: ca. 1,70 m
Auslasshöhe bei 3 Rinnen: ca. 0,70 m

ca. 4,00 m
Auslass seitlich: ca. 2,50 m

Technische Daten BETONMISCHER

	3achser	4achser
Höhe:	4,00 m	
Breite:	2,50 m inkl. Spiegel 2,95m	
Länge:	7,80 m	9,20 m
Gewicht:	max. 26 to	max. 32 to



INFO BETON

Ausbreitmaß

Klasse	Ausbreitmaß Ø mm	Konsistenzbereich	geeignete Verdichtungsmaßnahmen
F1	≤ 340	steif	kräftiges Stampfen
F2	350 bis 410	plastisch	Rütteln
F3	420 bis 480	weich	Rütteln
F4	490 bis 550	sehr weich	Stochern oder leichtes Rütteln
F5	560 bis 620	fließfähig	Stochern oder leichtes Rütteln
F6	≥ 630	sehr fließfähig	Stochern oder leichtes Rütteln

Expositionsklassen

Xc0	kein Angriffsrisiko, keine Bewehrung	Betonkorrosion durch Verschleißbeanspruchung	
Bewehrungskorrosion, ausgelöst durch Karbonatisierung		XM1	mäßige Verschleißbeanspruchung
XC1	trocken oder ständig nass	XM2	starke Verschleißbeanspruchung
XC2	nass, selten trocken	XM3	sehr starke Verschleißbeanspruchung
XC3	mäßige Feuchte	Betonkorrosion durch chemischen Angriff	
XC4	wechselnd nass trocken	XA1	schwacher chemischer Angriff
Frostangriff mit oder ohne Taumittel		XA2	mäßiger chemischer Angriff
XF1	mäßige Wassersättigung ohne Taumittel	XA3	starker chemischer Angriff
XF2	mäßige Wassersättigung mit Taumittel	Bewehrungskorrosion, ausgelöst durch Chloride	
XF3	hohe Wassersättigung ohne Taumittel	XD1	mäßige Feuchte
XF4	hohe Wassersättigung mit Taumittel	XD2	nass, selten trocken
		XD3	wechselnd nass trocken

Herstellung und Qualität: Die Herstellung und Lieferung des Betons erfolgt nach DIN EN 206-1 / DIN 1045-2 in der jeweils gültigen Ausgabe.

zur Qualitätsüberwachung von Beton in unserem Werk gehören:

- Konformitäts- und Produktionskontrolle des Betonherstellers (Eigenüberwachung)
- Überwachung der Produktionskontrolle durch eine anerkannte Überwachungsstelle (Fremdüberwachung)
- Zertifizierung der Konformität durch eine anerkannte Zertifizierungsstelle (LGA - TÜV Rheinland)

Die Prüfung von Beton ist in den Normenreihen DIN EN 12350, DIN 12390, DIN EN 12504 und DIN EN 13791 geregelt.

Die im Beton enthaltenen Zusatzstoffe, Zusatzmittel, sowie Zement und Gesteinskörnung sind Zertifiziert und unterliegen einer ständigen Prüfung nach der jeweiligen Norm.

Gewährleistung: Für die von uns gelieferten Baustoffe übernehmen wir eine 5-jährige Gewährleistung ab Anlieferung. Veränderungen der gelieferten Baustoffe sind unzulässig. Durch Zugabe von rezeptfremden Stoffen auf der Baustelle erlischt die Gewährleistung.

Nachbehandlung: Gemäß DIN EN 13670 und DIN 1045-3 ist der Beton vom Verarbeiter genügend lange gegen schädliche Einflüsse zu schützen.

Lieferzeit: Unsere Lieferungen erfolgen Montags bis Freitags zwischen 06:00 Uhr und 16:00 Uhr. Samstags von 06:00 Uhr bis 11:00 Uhr. Außerhalb dieser Zeiten nur nach Vereinbarung.

Lieferzusage: Bestellungen führen wir nur im Rahmen unserer Kapazität aus.

Bestellungen am Liefertag: bei Bestellungen am Liefertag/ innerhalb von 24 Stunden ist unsere Lieferzusage freibleibend

Entladezeit: Die zulässige Entladezeit beträgt max. 6 min pro m³. Bei Überschreitung dieser Zeit berechnen wir einen Aufschlag.

Temperaturzulage: Wir produzieren Beton unter den uns gegebenen Umgebungsbedingungen. Sollte diese Bedingungen, ohne zusätzliche technische Maßnahmen es nicht ermöglichen, Beton entsprechend den gültigen Vorschriften oder des Kundenwunsches herzustellen, so berechtigt uns dies die Lieferung zu verweigern.

Zahlungs- und Lieferungsbedingungen: Es gelten die Preise der aktuellen Preisliste Ausgabe 2023/1 zzgl. der gesetzlichen MwSt. Unsere Rechnungen sind sofort fällig und ohne jeden Abzug zu bezahlen.

Bestellungen: Unsere Fahrer dürfen keine verbindlichen Bestellungen entgegennehmen.

BETON

BETONPUMPE

BAUSTOFFE

TRANSPORTE

BETON-BAUSTEIN

WIR
LIEBEN
BETON



ENGLERT
BETON GmbH



NEVER
STOP
CONCRETE®

BETON

SEITE 7-16

BETON

BETONPUMPE

SEITE 20-21

BETONPUMPE

BAUSTOFFE

SEITE 24-27

BAUSTOFFE

TRANSPORTE & ERDARBEITEN

SEITE 30-33

TRANSPORTE

BETON-BAUSTEIN-SYSTEM

SEITE 36-41

BETON-BAUSTEIN



BETONPUMPEN 25m & 36m

Betonpumpen					25m Pumi		36m Betonpumpe	
					Artikel-Nr.		Artikel-Nr.	
von	1 m ³	bis	6 m ³	pauschal	500 202	382,00 €	500 102	473,00 €
von	6,5 m ³	bis	10 m ³	pauschal	500 203	412,00 €	500 103	503,00 €
von	10,5 m ³	bis	15 m ³	pauschal	500 204	467,00 €	500 104	553,00 €
von	15,5 m ³	bis	20 m ³	pauschal	500 205	512,00 €	500 105	583,00 €
von	20,5 m ³	bis	30 m ³	pauschal	500 206	578,00 €	500 106	628,00 €
von	30,5 m ³	bis	40 m ³	pro m ³	500 207	19,00 €	500 107	20,50 €
von	40,5 m ³	bis	50 m ³	pro m ³	500 208	18,50 €	500 108	20,00 €
von	50,5 m ³	bis	100 m ³	pro m ³	500 209	17,50 €	500 109	19,00 €
von	100,5 m ³	bis	150 m ³	pro m ³	500 210	auf Anfrage	500 110	auf Anfrage
von	150,5 m ³	bis	200 m ³	pro m ³	500 211	auf Anfrage	500 111	auf Anfrage
über	200,5 m ³	bis		pro m ³	500 213	auf Anfrage	500 112	auf Anfrage

Sonderleistungen Beton-Pumpen

				Artikel-Nr.	
zusätzliche Schlauchleitung <i>Anpumpmischung erforderlich</i>					
<i>bereitstellung bauseitiges Hilfspersonal</i>				500 303	pro Meter 10,25 €
<i>ohne bauseitiges Hilfspersonal</i>				500 304	pro Meter 14,25 €
An- und Abtransport von zusätzlichem Zubehör (z.B. Rohr- und Schlauchleitung über 30m)				500 308	pauschal 150,00 €
zusätzliche Reduzierung				500 305	pro Stück 30,00 €
Standortwechsel					
auf der Baustelle				500 301	pauschal 85,00 €
auf andere Baustelle				500 302	pauschal 140,00 €
Mindestfördermenge 15m ³ /Std.* bei Unterschreitung erfolgt Abrechnung nach Stundensatz					
Stundensatz bei Unterschreitung 15m ³ /Std.				500 003	pro Stunde 235,00 €
keine Reinigungsmöglichkeit auf der Baustelle				500 306	pauschal 75,00 €

Anpumpmischung	Sandestrich 600kg	F6	126002	pro m ³	240,40 €
<i>Erforderliche Menge abhängig vom GK und Länge der zusätzlichen Schlauchleitung; im Normalfall 0,3 m³</i>					

*von Ankunft bis Abfahrt Baustelle

Unsere Preise sind Nettopreise, zuzüglich der jeweils gültigen Mehrwertsteuer, ohne Abzug von Skonto. Zur Berechnung liegen die Pumpleistung und Arbeitszeiten zugrunde, die an der Baustelle auf dem entsprechenden Vermietungsnachweis bestätigt wurden. (s.AGB S.42-45) Es gelten unsere allgemeinen Geschäftsbedingungen www.englert-beton.de/allgemeine-geschaeftsbedingungen.

Vorraussetzungen BETONPUMPEN

Alle Preise setzen folgende bauseitige Leistungen voraus:

1. Pumpfähiger Beton, Mindestbindemittelgehalt 260kg/m³, bei zusätzlicher Leitung 330kg/m³
2. Einwandfreier, tragfähiger und ausreichender Zufahrtsweg/Stellplatz
3. Im Spritzbereich der Betonpumpe dürfen keine Fahrzeuge oder sonstige gefährdete Teile abgestellt werden.
4. Beim Einsatz von Schlauch- /Rohrleitung - Anfahrtsschlemme
5. Einweisungspersonal für Fahrmischer an die Betonpumpe
6. Erforderliche behördliche Genehmigungen für Straßen- und/oder Bürgersteigsperrungen inkl. der auferlegten Sicherungsmaßnahmen an der Baustelle
7. Möglichkeit zum reinigen der Betonpumpe und der Rohrleitung
8. Wenn eine zusätzliche Schlauchleitung nötig ist, muss dies dem Disponenten mitgeteilt werden.

	PUMI 25m	PUMPE 36m
Reichweite	20,00 m	32,00 m
Reichweite ab Führerhaus	17,50 m	29,00 m
Reichhöhe	25,00 m	36,00 m
Reichtiefe	12,00 m	24,00 m
Stützenbreite vorne	3,90 m	6,40 m
Stützenbreite hinten	2,50 m	5,70 m
Fahrzeuglänge	9,20 m	10,00 m

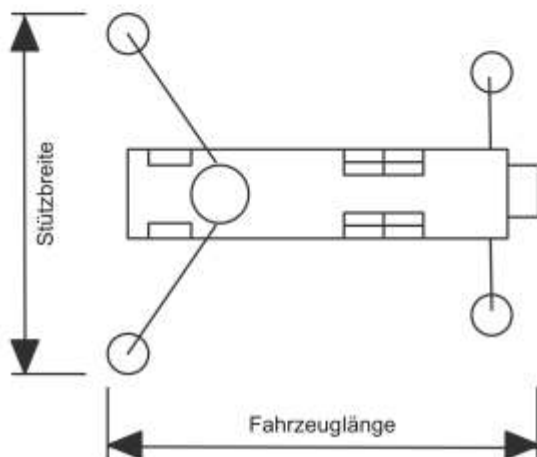
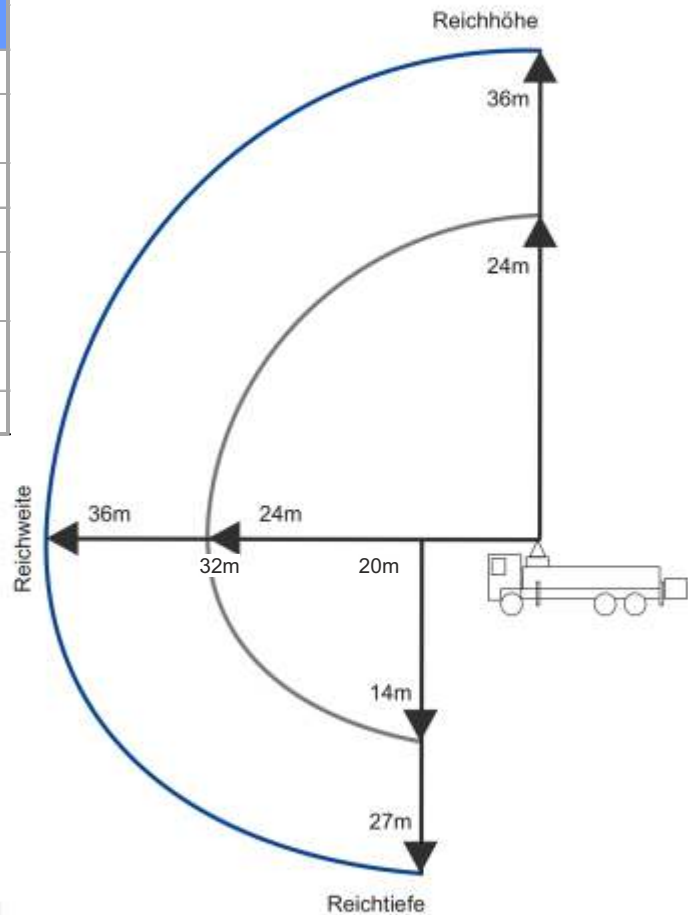

BETON

BETONPUMPE

BAUSTOFFE

TRANSPORTE

BETON-BAUSTEIN

WIR
LIEBEN
BETON



ENGLERT
BETON GmbH



NEVER
STOP
CONCRETE®

BETON

SEITE 7-16

BETON

BETONPUMPE

SEITE 20-21

BETONPUMPE

BAUSTOFFE

SEITE 24-27

BAUSTOFFE

TRANSPORTE & ERDARBEITEN

SEITE 30-33

TRANSPORTE

BETON-BAUSTEIN-SYSTEM

SEITE 36-41

BETON-BAUSTEIN



SCHÜTTGÜTER

Material		Körnung		Einheit	Preis € pro to Liefermenge bis 14 to	Preis € pro to Liefermenge ab 14 to	
	Artikel-Nr.	Lager					
Sand	301001	1	0/2	to	38,00 €	auf Anfrage	
Estrichsand 8 (Rundkorn)	301002	1	0/8	to	40,00 €	auf Anfrage	
Betonsand	301003	1	0/2	to	32,00 €	auf Anfrage	
Mischgut 16 (Rundkorn)	301006	1	0/16	to	40,00 €	auf Anfrage	
RC Sand (ausgew. aschener Beton)	301011	1+2	0/16	to	28,00 €	auf Anfrage	
Fugenbettungsmaterial	301005	1	0/5	to	34,00 €	auf Anfrage	
Frostschutz-Kalk	300201	1	0/16	to	27,50 €	auf Anfrage	
	300202	1	0/32	to	27,50 €	auf Anfrage	
Frostschutz-Basalt	300307	-	0/16	to	auf Anfrage	auf Anfrage	
	300308	-	0/32	to	auf Anfrage	auf Anfrage	
Schotter-Kalk	300102	1+2	2/8	to	29,00 €	auf Anfrage	
	300103	1+2	8/16	to	29,00 €	auf Anfrage	
	300104	1+2	16/32	to	29,00 €	auf Anfrage	
Schotter-Basalt	300302	2	2/8	to	44,00 €	auf Anfrage	
	300303	2	8/16	to	40,50 €	auf Anfrage	
	300304	1	8/22	to	40,50 €	auf Anfrage	
Edelsplitt	Kalk	300101	1	2/5	to	33,50 €	auf Anfrage
	Basalt	300301	1	2/5	to	45,50 €	auf Anfrage
Schrotten	300801	1	ca. 0/300 ungesiebt	to	17,50 €	auf Anfrage	
Gartengestaltungssteine					siehe Preisliste Seite 25		

Recycling Material		Artikel-Nr.					
Betonrecycling	RC1	600	1	0/40	to	18,00 €	auf Anfrage
Gemischtreycling	RC2	500	1	0/40	to	11,50 €	auf Anfrage
Asphaltrecycling		800	1	0/45	to	16,00 €	auf Anfrage

Anlieferung mit Betonmischer oder Container			
			Aufschlag
Anlieferung mit Betonmischer (nicht alle Sorten möglich)	pro to	7,20 €	
Anlieferung mit Container			siehe Tabelle Containerdienst Seite 32

Lager

- 1 Wülfershausen
- 2 Salz

Alle Preise verstehen sich netto in Euro pro to³, zzgl. Umsatzsteuer (s. AGB Seite 42-45)
Es gelten unsere allgemeinen Geschäftsbedingungen www.englert-beton.de/allgemeine-geschaeftsbedingungen.
Falls Sie aus unserem Angebot für Ihre Anwendung keine Lösung finden, sprechen Sie uns gerne an.



GARTENGESTALTUNGSSTEINE

Material	Körnung	Einheit	Preis € pro to Liefermenge bis 14 to	Preis € pro to Liefermenge ab 14 to
Lager Wülfershausen	Artikel-Nr.			
Muschelkalk	300601	30/60 to	43,50 €	auf Anfrage
	300602	60/140 to	65,00 €	auf Anfrage
Werra-Riesel	300401	2/8 to	43,50 €	auf Anfrage
	300402	8/16 to	43,50 €	auf Anfrage
	300403	16/32 to	46,50 €	auf Anfrage
Basalt	300301	2/5 to	45,50 € ¹	auf Anfrage
	300304	8/22 to	40,50 € ¹	auf Anfrage
	300306	32/56 to	43,00 €	auf Anfrage
	300309	50/150 to	40,50 €	auf Anfrage
	300310	70/200 to	41,00 €	auf Anfrage
Lava	300702	8/16 to	86,00 €	auf Anfrage
	300703	32/56 to	86,00 €	auf Anfrage
Jura-Kalk	300901	5/11 to	46,50 €	auf Anfrage
	300902	32/56 to	45,00 €	auf Anfrage
Schrotten gebrochen	300802	0/60 to	26,50 € ²	auf Anfrage
Oberboden gesiebt (trocken gelagert)	300012	0/20 to	26,00 € ²	auf Anfrage
Mutterboden gesiebt (trocken gelagert)	301007	0/20 to	36,50 €	auf Anfrage
Reitplatzsand "W"	301014	0,1/0,6 to	59,00 € ²	auf Anfrage
Beachvollyballsand	301008	0/2 to	56,00 € ²	auf Anfrage

¹ Rabattgruppe SCHÜTTGÜTER

² Verfügbarkeit auf Nachfrage

FRACHT SCHÜTTGÜTER & GARTENGESTALTUNGSSTEINE unter 12to

Anlieferung		Zone 1	Zone 2	Zone 3	Zone 4
Frachtkostenzuschlag unter 12 to.		0 - 10km	10 - 20km	20 - 30km	30 - 40km
bei einer Abnahme von weniger als 12 to	je fehlender to.	6.00 €	8.50 €	12.00 €	14.75 €

FRACHTVERGÜTUNG bei Selbstabholung über 1,5to

Frachtvergütung bei Selbstabholung		
ab 1,5 to	pro to	-2,50 €/to

Alle Preise verstehen sich netto in Euro pro to³, zzgl. Umsatzsteuer (s. AGB Seite42-45)

Es gelten unsere allgemeinen Geschäftsbedingungen w w w .englert-beton.de/allgemeine-geschaeftsbedingungen.

Falls Sie aus unserem Angebot für Ihre Anw endung keine Lösung finden, sprechen Sie uns gerne an.



BAUSCHUTT

Material	AVV-Nr.	Sorte	Geruch	Farbe	Hinweis	Einheit	Preis € pro to
Bauschutt gemischt nur Beton, Ziegel, Fliesen, Keramik u. wenig Naturstein	170107	Sorte 1	unauffällig	grau- braun- rot	rein	to	33,50 €
Bauschutt Beton grau reiner Beton	170101	Sorte 2	unauffällig	grau	kleiner 80cm, ohne Bewehrung	to	26,00 €
		Sorte 3	unauffällig	grau	kleiner 80cm, mit Bewehrung	to	32,00 €
		Sorte 3.1	unauffällig	grau	größer 80cm, mit Bewehrung	to	41,00 €
Mauerwerksabbruch Mauerziegel, Dachziegel, Ziegel mit wenig Mörtel, wenig Natursteine	170102	Sorte 4	unauffällig	braun-rot	rein	to	28,50 €
Asphaltaubruch	170302	Sorte 5	unauffällig	schwarz	unbelastet, teerfrei	to	55,50 €
Holz unbelastet	170201	Sorte 7	unauffällig	braun	AI - AIII	to	auf Anfrage
Erdaushub rein Erde, Oberboden, Baugrubenaushub	170504	Sorte 8	unauffällig	braun	unbelastet	to	13,75 €
Oberboden rein Oberboden, Mutterboden ohne Steine und Grasnabe	170504	Sorte 8.1	unauffällig	braun	unbelastet	to	8,25 €
Erde mit Bauschutt vermischt	170107	Sorte 9	unauffällig	braun-rot		to	42,00 €
Fliesen und Keramik	170103	Sorte 10	unauffällig			to	36,00 €

Keine Annahme mehr möglich

Gemischter Bauschutt verunreinigt, Teerpappe u. -anstrich,
Gipsplatten, Heraklit, Gipsputz, Kamine rußbehaftet, Anhydritestrich,
Hebelsteine, Yton, Gasbetonsteine

Alle Preise verstehen sich netto in Euro pro to³, zzgl. Umsatzsteuer (s. AGB Seite 42-45) Es gelten unsere allgemeinen Geschäftsbedingungen www.englert-beton.de/allgemeine-geschaeftsbedingungen. Falls Sie aus unserem Angebot für Ihre Anwendung keine Lösung finden, sprechen Sie uns gerne an.



Bei der Bauschuttanlieferung beachten:

- Bauschutt muss komplett getrennt angeliefert werden. (siehe Tabelle „Bauschutt“)
- Jede Ladung wird einer Sichtkontrolle unterzogen
- Annahme von Asphaltaufruch und Erdaushub nur in Kleinmengen
- Es dürfen keine Verunreinigungen im Bauschutt vorhanden sein
- Bei Verunreinigungen wird die komplette Ladung abgewiesen oder ein höherer Satz verrechnet
- Abladen nur in die zugewiesene Box auf der Bauschutt-Deponie

Bestätigung Hersteller für die Annahme von Bauschutt:

Hiermit bestätigen wir, dass die von uns übernommenen mineralischen Abfälle einer Aufbereitungsanlage zugeführt werden, in der definierte Gesteinskörnungen / Baustoffgemische hergestellt werden. Der so entstandene Recyclingbaustoff entspricht den öffentlich-rechtlichen Vorschriften und der gültigen Ersatzbaustoffverordnung und den Technischen Lieferbedingungen für Böden und Baustoffe im Erdbau. Sofern die Aufbereitung technisch nicht möglich oder wirtschaftlich nicht zumutbar ist (§ 9 Absatz 4 GewAbfV), wird das Gemisch unverzüglich vorrangig einer ordnungsgemäßen, schadlosen und hochwertigen sonstigen Verwertung zugeführt (§ 9 Absatz 5 GewAbfV).



WIR
LIEBEN
BETON



ENGLERT
BETON GmbH



NEVER
STOP
CONCRETE®

BETON

SEITE 7-16

BETON

BETONPUMPE

SEITE 20-21

BETONPUMPE

BAUSTOFFE

SEITE 24-27

BAUSTOFFE

TRANSPORTE & ERDARBEITEN

SEITE 30-33

TRANSPORTE

BETON-BAUSTEIN-SYSTEM

SEITE 36-41

BETON-BAUSTEIN



ERDARBEITEN

Erdarbeiten	zul. Gesamtgewicht	Hinweis	Einheit	Preis € pro std.
Mobilbagger Liebherr 309	12 to	hydr. Grabenräumer 100er Tiefenlöffel 80er Tiefenlöffel 60er Tiefenlöffel 40er Tiefenlöffel	Std.	91,00 €
Mobilbagger Liebherr 309	12 to	Abbruchmeißel	Std.	119,00 €
Mobilbagger Hitachi 180W	20 to	Schnellwechsler Sortiergreifer hydr. Grabenräumer 120er Tiefenlöffel 80er Tiefenlöffel	Std.	97,00 €
Radlader Hitachi ZW180	15,5 to	Erdbauschaufel 2,8m³ mit Abziehkante	Std.	95,00 €
zusätzliche An- und Abfahrt von Anbaugeräten/Baggerlöffel			pauschal	130,00 €

Alle Preise verstehen sich netto in Euro pro Stunde, zzgl. Umsatzsteuer (s.AGB Seite42-45)
Es gelten unsere allgemeinen Geschäftsbedingungen www.englert-beton.de/allgemeine-geschaeftsbedingungen.





TRANSPORTE

Kipper	zul. Gesamtgewicht	Hinweis	Einheit	Preis € pro std.
2achs Kipper	18 to	max. Zuladung 9,5 to	Std.	70,50 € <i>Preis inkl. Lkw-Maut</i>
3achs Kipper	26 to	max. Zuladung 13,5 to	Std.	79,50 € <i>Preis inkl. Lkw-Maut</i>
4achs Kipper	32 to	max. Zuladung 17,5 to	Std.	89,50 € <i>Preis inkl. Lkw-Maut</i>
Sattelzug	40 to	max. Zuladung 27 to	Std.	99,50 € <i>Preis inkl. Lkw-Maut</i>
Gliederzug	40 to	max. Zuladung 23,5 to	Std.	99,50 € <i>Preis inkl. Lkw-Maut</i>
Container Lkw	26 to	max. Zuladung 13 to	Std.	79,50 € <i>Preis inkl. Lkw-Maut</i>

Tageseinsatz nach Absprache ist bei Tageseinsätzen von min 8 Std. eine **Verrechnung der Mautkosten** nach Aufwand/Nachweis möglich.
min. 8Std.

Betonmischer	zul. Gesamtgewicht	Hinweis	Einheit	Preis € pro to
3achs Mischer	26 to	max. Zuladung 5,5m ³	Std.	85,50 € <i>Preis inkl. Lkw-Maut</i>
4achs Mischer	32 to	max. Zuladung 7,5m ³	Std.	95,50 € <i>Preis inkl. Lkw-Maut</i>
Sattel Mischer	40 to	max Zuladung 9,0m ³	Std.	105,50 € <i>Preis inkl. Lkw-Maut</i>

Tageseinsatz nach Absprache ist bei Tageseinsätzen von min 8 Std. eine **Verrechnung der Mautkosten** nach Aufwand/Nachweis möglich.
min. 8Std.

Alle Preise verstehen sich netto in Euro pro Stunde, zzgl. Umsatzsteuer (s.AGB Seite42-45)
Es gelten unsere allgemeinen Geschäfts-bedingungen w w .englert-beton.de/allgemeine-geschaeftsbedingungen.



BETON

BETONPUMPE

BAUSTOFFE

TRANSPORTE

BETON-BAUSTEIN



CONTAINERDIENST

ZONE	Entfernung Ausgangspunkt: Englert Beton GmbH Industriestraße 5, 97618 Wülfershausen	Preis € pro Container
Zone 1 siehe Tabelle Seite 33	Innerhalb 10 km pro Abrollcontainer Größe 10m ³ stellen und holen, Containerstandzeit 1 Woche frei <i>Bauschutt wird gesondert berechnet</i>	pauschal 123,50 €
Zone 2 siehe Tabelle Seite 33	Umkreis 10 - 20 km pro Abrollcontainer Größe 10m ³ stellen und holen, Containerstandzeit 1 Woche frei <i>Bauschutt wird gesondert berechnet</i>	pauschal 169,50 €
Zone 3 siehe Tabelle Seite 33	Umkreis 20 - 30 km pro Abrollcontainer Größe 10m ³ stellen und holen, Containerstandzeit 1 Woche frei <i>Bauschutt wird gesondert berechnet</i>	pauschal 206,00 €
Zone 4	ab 30 km pro Abrollcontainer Größe 10m ³ stellen und holen, Containerstandzeit 1 Woche frei <i>Bauschutt wird gesondert berechnet</i>	pauschal auf Anfrage

Containermiete	1. Woche frei, dann 20,00€ pro angefangener Woche	pro Woche	20,00 €
Stundensatz bei Entleerung auf bauseitiger Abladestelle		pro Std.	79,50 €

Alle Preise verstehen sich netto in Euro pro Stunde, zzgl. Umsatzsteuer (s.AGB Seite 42-45) Es gelten unsere allgemeinen Geschäftsbedingungen www.englert-beton.de/allgemeine-geschaeftsbedingungen.

Maße Container	
Länge:	ca. 5,00m - 5,50m
Breite:	ca. 2,50m
Höhe:	
Container Standart	ca. 0,60m - 1,50m
Container Hoch	ca. 2,20m
max. Zuladung	12 to





CONTAINERDIENST LIEFERZONEN

Zone 1	Zone 2			Zone 3	
Aubstadt Bahra Dürnhof Eichenhausen Großbardorf Großeibstadt Hendungen Herschfeld Heustreu Hollstadt Junkershausen Kleinbardorf Rheinfeldshof Rödelmaier Saal Unsleben Waltershausen Wargolshausen	Althausen Alsleben Bad Königshofen Bad Neustadt Bastheim Behrungen Berkach Braidbach Breitensee Burglauer Burgwallbach Eußenhausen Eyershausen Frickenhausen Gabolshausen Geckenua Großwenkheim Herbstadt Höchheim Hohenroth Ipthausen Irmelshausen Kleinwenkheim Lebenhan	Leinach Leutershausen Löhrieth Mellrichstadt Mendhausen Merkershausen Milz Mittelstreu Mühlfeld Münnerstadt Niederlauer Obereßfeld Oberlauringen Oberstreu Oberwaldbehungen Ostheim Ottelmannshausen Poppenlauer Quienfeld Rappershausen Rentwertshausen Reyersbach Rödles Römhild	Roßrieth Rothausen Salz Schwickershausen Seubrigshausen Sondheim Grabfeld Stadtlauringen Stockheim Strahlungen Sulzfeld Theinfeld Thundorf Trappstadt Unterelsbach Untereßfeld Unterwaldbehungen Wechterswinkel Windshausen Wolfmannshausen Wollbach	Bundorf Bad Bocklet Ballingshausen Bibra Birnfeld Bischofsheim Burghausen Eicha Exdorf Ginolfs Gompertshausen Haina Henneberg Maßbach Neustädtles Nordheim Rhön Oberebersbach Oberelsbach Reichenbach Rieth Roht Sandberg Schmalwasser Schöna	Sondernau Sondheim Rhön Steinach Sulzdorf a.d.Lederhecke Unterebersbach Urspringen Wegfurt Weisbach Wetzhausen Willmars Windheim Zimmerau

Wichtig beim beladen des Containers:

- max. Zuladung 12 to
- es darf kein Material seitlich oder hinten vom Container fallen
- Bauschutt getrennt laden, nur eine Bauschutt-Sorte pro Container. siehe Tabelle „Bauschutt“ Seite 24
- Einwandfreier, tragfähiger Zufahrtsweg und Aufstellort

BETON

BETONPUMPE

BAUSTOFFE

TRANSPORTE

BETON-BAUSTEIN

WIR
LIEBEN
BETON



ENGLERT
BETON GmbH



NEVER
STOP
CONCRETE®

BETON

SEITE 7-16

BETON

BETONPUMPE

SEITE 20-21

BETONPUMPE

BAUSTOFFE

SEITE 24-27

BAUSTOFFE

TRANSPORTE & ERDARBEITEN

SEITE 30-33

TRANSPORTE

BETON-BAUSTEIN-SYSTEM

SEITE 36-41

BETON-BAUSTEIN



BETONBAUSTEINE

BETONSTEIN 40

Höhe 80cm

Bezeichnung	Artikel-Nr.	Maße (LxBxH)	Gewicht	Preis € pro Stück
Betonstein40 160	400 401	160cm x 40cm x 80cm	ca. 1200kg	111,00 €
Betonstein40 120	400 402	120cm x 40cm x 80cm	ca. 900kg	91,00 €
Betonstein40 80	400 403	80cm x 40cm x 80cm	ca. 600kg	67,00 €
Betonstein40 40	400 404	40cm x 40cm x 80cm	ca. 300kg	45,00 €

Bezeichnung	Artikel-Nr.	Maße (LxBxH)	Gewicht	Preis € pro Stück
Betonstein40 160 glatt	400 405	160cm x 40cm x 80cm	ca. 1200kg	111,00 €
Betonstein40 120 glatt	400 406	120cm x 40cm x 80cm	ca. 900kg	91,00 €
Betonstein40 80 glatt	400 407	80cm x 40cm x 80cm	ca. 600kg	67,00 €
Betonstein40 40 glatt	400 408	40cm x 40cm x 80cm	ca. 300kg	45,00 €

BETONSTEIN 40-2

Höhe 40cm

Bezeichnung	Artikel-Nr.	Maße (LxBxH)	Gewicht	Preis € pro Stück
Betonstein40-2 160	400 425	160cm x 40cm x 40cm	ca. 600kg	83,00 €
Betonstein40-2 120	400 426	120cm x 40cm x 40cm	ca. 450kg	66,00 €
Betonstein40-2 80	400 427	80cm x 40cm x 40cm	ca. 300kg	47,00 €
Betonstein40-2 40	400 428	40cm x 40cm x 40cm	ca. 150kg	34,00 €

Bezeichnung	Artikel-Nr.	Maße (LxBxH)	Gewicht	Preis € pro Stück
Betonstein40-2 160 glatt	400 421	160cm x 40cm x 40cm	ca. 600kg	83,00 €
Betonstein40-2 120 glatt	400 422	120cm x 40cm x 40cm	ca. 450kg	66,00 €
Betonstein40-2 80 glatt	400 423	80cm x 40cm x 40cm	ca. 300kg	47,00 €
Betonstein40-2 40 glatt	400 424	40cm x 40cm x 40cm	ca. 150kg	34,00 €

2-Strang Anschlagkette	400 003			195,00 €
Transporthaken	400 001	pro Auftrag werden 2 Stück benötigt	pro Haken	60,00 €
Transport/Lieferung	200 505	pro Tour max. 24to		auf Anfrage
Abdeckung Ankerlöcher	400 002	je nach Betonstein werden 1 oder 2 Stück benötigt	pro Stück	4,50 €

Alle Preise verstehen sich netto in Euro pro Stück, zzgl. Umsatzsteuer (s.AGB Seite42-45) Es gelten unsere allgemeinen Geschäftsbedingungen
www.englert-beton.de/allgemeine-geschaeftsbedingungen.

Anwendungsbereich

- Variable Wandsysteme
- Boxensysteme für Schüttgutlager
- Trennwände
- Gartenmauern

Betongüte:

C25/30 XC4-XF1

Hinweis

- Entladung bauseits mit Bagger oder ähnlichem
- Statik und fachgerechter Aufbau obliegt dem Auftraggeber
- Systemstatik beachten, S.40 & S.41



BETONBAUSTEINE

BETON

BETONPUMPE

BAUSTOFFE

TRANSPORTE

BETON-BAUSTEIN

BETONSTEIN 60

Bezeichnung	Artikel-Nr	Maße (LxBxH)	Gewicht	Preis € pro Stück
Betonstein60 240	400 601	240cm x 60cm x 60cm	ca. 2000kg	163,00 €
Betonstein60 180	400 602	180cm x 60cm x 60cm	ca. 1500kg	135,00 €
Betonstein60 120	400 603	120cm x 60cm x 60cm	ca. 1000kg	97,00 €
Betonstein60 60	400 604	60cm x 60cm x 60cm	ca. 500kg	65,00 €
Bezeichnung	Artikel-Nr	Maße (LxBxH)	Gewicht	Preis € pro Stück
Betonstein60 240 glatt	400 605	240cm x 60cm x 60cm	ca. 2000kg	163,00 €
Betonstein60 180 glatt	400 606	180cm x 60cm x 60cm	ca. 1500kg	135,00 €
Betonstein60 120 glatt	400 607	120cm x 60cm x 60cm	ca. 1000kg	97,00 €
Betonstein60 60 glatt	400 608	60cm x 60cm x 60cm	ca. 500kg	65,00 €
2-Strang Anschlagkette	400 003			195,00 €
Transporthaken	400 001	pro Auftrag werden 2 Stück benötigt	pro Haken	60,00 €
Transport/Lieferung	200 505	pro Tour max. 24to		auf Anfrage
Abdeckung Ankerlöcher	400 002	je nach Betonstein werden 1 oder 2 Stück benötigt	pro Stück	4,50 €

Alle Preise verstehen sich netto in Euro pro Stück, zzgl. Umsatzsteuer (s.AGB Seite42-45) Es gelten unsere allgemeinen Geschäftsbedingungen w w w .englert-beton.de/allgemeine-geschaeftsbedingungen.

Anwendungsbereich

- Variable Wandsysteme
- Boxensysteme für Schüttgutlager
- Trennwände
- Silowandsysteme
- Gartenmauern

Hinweis

- Entladung bauseits mit Bagger oder ähnlichem
- Statik und fachgerechter Aufbau obliegt dem Auftraggeber
- Systemstatik beachten, S.40 & S.41

Betongüte:

C25/30 XC4-XF1



BETONBAUSTEINE

BETONSTEIN 80

Bezeichnung		Artikel-Nr.	Maße (LxBxH)	Gewicht	Preis € pro Stück
Betonstein80	160	400 801	160cm x 80cm x 80cm	ca. 2400 kg	182,00 €
Betonstein80	80	400 802	80cm x 80cm x 80cm	ca. 1200 kg	106,00 €
Bezeichnung		Artikel-Nr.	Maße (LxBxH)	Gewicht	Preis € pro Stück
Betonstein80	160 glatt	400 803	160cm x 80cm x 80cm	ca. 2400 kg	182,00 €
Betonstein80	80 glatt	400 804	80cm x 80cm x 80cm	ca. 1200 kg	106,00 €
2-Strang Anschlagkette		400 003			195,00 €
Transporthaken		400 001	pro Auftrag werden 2 Stück benötigt	pro Haken	60,00 €
Transport/Lieferung		200 505	pro Tour max. 24to		auf Anfrage
Abdeckung Ankerlöcher		400 002	je nach Betonstein werden 1 oder 2 Stück benötigt	pro Stück	4,50 €

Alle Preise verstehen sich netto in Euro pro Stück, zzgl. Umsatzsteuer (s.AGB Seite42-45) Es gelten unsere allgemeinen Geschäftsbedingungen w w w .englert-beton.de/allgemeine-geschaeftsbedingungen.

Anwendungsbereich

- Variable Wandsysteme
- Boxensysteme für Schüttgutlager
- Trennwände
- Silowandsysteme
- Gartenmauern

Hinweis

- Entladung bauseits mit Bagger oder ähnlichem
- Statik und fachgerechter Aufbau obliegt dem Auftraggeber
- Systemstatik beachten, S.40 & S.41

Betongüte:

C25/30 XC4-XF1





BETONBAUSTEINE



TRANSPORTHAKEN
2,5t Kugelkopfheber



KUGELKOPF AUSSPARUNG
im Betonstein

BETON

BETONPUMPE

BAUSTOFFE

TRANSPORTE

BETON-BAUSTEIN

BETONBAUSTEINE

Systemstatik Böschung 15°

Pos. 2.1.1 - Betonstein 40

Böschung: $0^{\circ} - 15^{\circ}$
Breite: 40 cm
Höhe = 0,8m

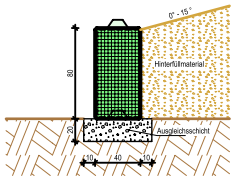

Pos. 2.2.1 - Betonstein 40
- ohne Zapfen

Böschung: 0° - 15°
Breite: 40 cm
Höhe = 0,4m

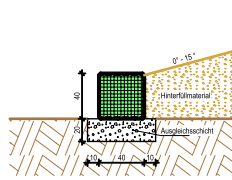

Pos. 2.2.2 - Betonstein 40
- ohne Zapfen

Böschung: $0^{\circ} - 15^{\circ}$
Breite: 40 cm
Höhe = 0,8m

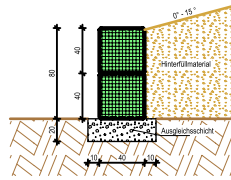

Pos. 2.2.3 - Betonstein 40
- ohne Zapfen

Böschung: 0° - 8°
Breite: 40 cm
Höhe = 1,2m

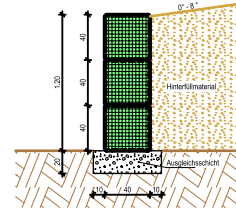

Pos. 2.3.1 - Betonstein 60

Böschung: 0° - 15°
Breite: 60 cm
Höhe = 0,6m

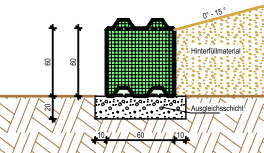

Pos. 2.3.2 - Betonstein 60

Böschung: 0° - 15°
Breite: 60 cm
Höhe = 1,2m

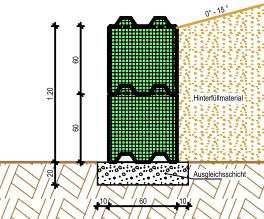

Pos. 2.3.3 - Betonstein 60

Böschung: 0° - 8°
Breite: 60 cm
Höhe = 1,8m

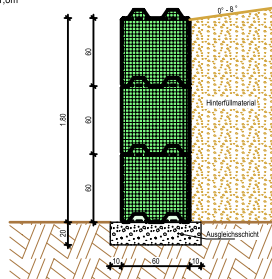

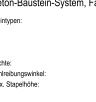
Geleitungsbereich: 

Beton-Baustein-System, Fa. Englert Beton GmbH:

Stärktypen: Betonstein 40
 Betonstein (ohne Zapfen)
 Betonstein 60
 Betonstein 80
 $\gamma = 24,5 \text{ kN/m}^3$
 $\delta_s = 30,0^\circ$
 $\mu_{s,s} \geq 3$ Stehhöhe (ohne Auflast)

Wichte: Schuttbewehrung:
 max. Stäbepfeile: $\mu_{s,s} \geq 3$ Stehhöhe (ohne Auflast)

Hinterfüllung/Hinterfallematerial:

Schüttung: Kies und Sand
 Wichte: $\gamma = 21,0 \text{ kN/m}^3$
 Wichte unter Auflast: $\gamma = 19,5 \text{ kN/m}^3$
 Reibungswinkel (charakt.): $\delta_s = 30,0^\circ$
 Kolkstein: $\delta_s = 0,3 \text{ MN/m}^2$
 Wandeinwirkungswinkel auf Enddruck: $\delta_s = 23,3^\circ - 23,3^\circ$

Baugrund und Gründung:

Boden: Grabenbreite (nicht brennige Böden)
 $\gamma = 21,0 \text{ kN/m}^3$
 Wichte: $\gamma = 19,5 \text{ kN/m}^3$
 Wichte unter Auflast: $\gamma = 18,0 \text{ kN/m}^3$
 Reibungswinkel (charakt.): $\delta_s = 30,0^\circ$
 Kolkstein: $\delta_s = 0,3 \text{ MN/m}^2$
 Wandeinwirkungswinkel auf Enddruck: $\delta_s = 23,3^\circ - 26,6^\circ$
 Grundwasser: Auftrieb durch Auflast
 Ausgesprosselt: 20cm Schutzschicht
 Bemessungswert Schalleinbrand: $\delta_s = 280 \text{ mm}$

Brand	Einwirkzeit	Einwirktemperatur (mittlere, max. und min. Anforderungen)	Einwirktemperatur t_{max} (min.)	t_{max} (max.)	t_{max} (typ.)
H1 (Bauteile)	30/60	R1, R2, R23, R24 (RA) (gem. FDS) M S1, S2, S23	4,0	5,5	

Pos. 2.4.1 - Betonstein 80

Böschung: 0° - 15°
Breite: 80 cm
Höhe = 1,6m

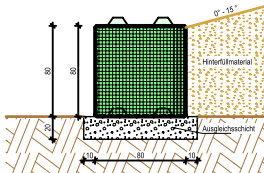

Pos. 2.4.2 - Betonstein 80

Böschung: 0° - 15°
Breite: 80 cm
Höhe = 1,6m

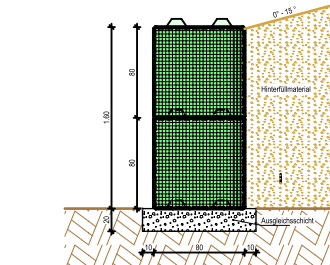

Pos. 2.4.3 - Betonstein 80

Böschung: 0° - 8°
Breite: 80 cm
Höhe = 2,4m

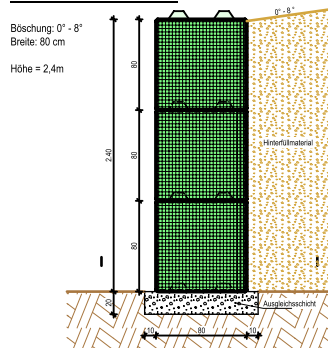

Betonbaustein

160/80/80 cm
ca. 2.400 kg

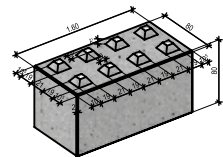

Betonbaustein

160/80/40 cm
ca. 1.200 kg

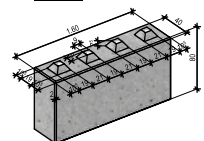
[illegible]



Allgemeine Geschäftsbedingungen für den Verkauf von Transportbeton und anderen Baustoffen der Englert Beton GmbH

1. Geltungsbereich:

- 1.1 Die folgenden Bedingungen gelten für unsere Verkäufe von Transportbeton und anderen Baustoffen („Beton“) an unsere Kunden („Käufer“) einschließlich Beratungen und Nebenleistungen.
- 1.2 Unsere Bedingungen gelten ausschließlich; entgegenstehende oder von unseren Bedingungen abweichende Bedingungen des Käufers werden nur dann Vertragsbestandteil, wenn wir ausdrücklich schriftlich ihrer Geltung zugestimmt haben. Dies gilt auch, wenn wir in Kenntnis entgegenstehender Geschäftsbedingungen liefern.
- 1.3 Sofern der Käufer Unternehmer im Sinn von § 14 BGB ist, gelten diese Bedingungen auch für alle zukünftigen Geschäfte mit dem Käufer, ohne dass wir in jedem Einzelfall wieder auf sie hinweisen müssen. Über Änderungen unserer Bedingungen werden wir den Käufer in diesem Fall unverzüglich informieren.
- 1.4 Im Einzelfall getroffene, individuelle Vereinbarungen mit dem Käufer (einschließlich Nebenabreden, Ergänzungen und Änderungen) haben in jedem Fall Vorrang vor diesen Bedingungen. Für den Inhalt derartiger Vereinbarungen ist ein schriftlicher Vertrag bzw. unsere schriftliche Bestätigung maßgebend.
- 1.5 Technische Beratungen sind nicht Gegenstand dieses Vertrages; sie sind nur verbindlich, wenn dies ausdrücklich schriftlich vereinbart wurde. Die Haftung für unsere Beratung richtet sich nach den Haftungsbestimmungen in dieser Vereinbarung.

2. Angebot / Vertragsschluss

- 2.1 Für die Auswahl der richtigen Sorte und Menge sowie Angabe aller erforderlichen Betoneigenschaften ist der Käufer verantwortlich.
- 2.2 Unsere Angebote, denen unsere jeweils gültigen Sorten- und Lieferverzeichnisse und Preislisten und das Betonsortenverzeichnis zugrunde liegen, sind unverbindlich und freibleibend, sofern sich aus dem Angebot nichts anderes ergibt. Sie liefern lediglich Anhaltspunkte für die durchschnittliche Warenbeschaffenheit, sofern nicht die Verwendbarkeit zum vertraglich vorgesehenen Zweck eine genaue Übereinstimmung voraussetzt. Eine Zusage über die Beschaffenheit wird nur im Ausnahmefall übernommen und muss ausdrücklich als solche bezeichnet werden.
- 2.3 Verträge aufgrund von Bestellungen gelten als zustande gekommen durch unsere schriftliche Bestätigung, wobei auch eine Bestätigung per Fax oder E-Mail ausreichend ist. Als Bestätigung gilt zudem eine Versandanzeige, der Lieferschein oder die Erteilung der Rechnung.

3. Vertragsgegenstand

- 3.1 Sofern sich aus der Auftragsbestätigung nichts anderes ergibt, ist die Lieferung „ab Werk“ vereinbart.
- 3.2 Der von uns angebotene Beton wird aus genormten Zuschlagstoffen (E II oder E I) und Normzementen hergestellt. Für die Eigenschaften des Betons ist die Norm DIN EN 206-1 / DIN 1045-2 maßgebend.
- 3.3 Wir verfügen nicht über die Möglichkeit, bei anhaltenden Hitzeperioden den Beton auf die für den jeweiligen Verwendungszweck gemäß den Regelwerken zulässige maximale Temperatur (z.B. 30 Grad Celsius oder 25 Grad Celsius) zu kühlen, und sind insoweit von der Leistungspflicht befreit oder nach unserer Wahl berechtigt, die Lieferzeit zu verschieben. Entsprechendes gilt bei Frostperioden (weniger als 5 Grad Celsius), wodurch die Produktion des Betons erheblich erschwert wird. Dies gilt auch, wenn wir grundsätzlich den Baustoff mit Winterzuschlag anbieten.
- 3.4 Sofern die Beschaffung von Ausgangsstoffen, die zur Herstellung des Betons erforderlich sind, infolge von Umständen, die nicht von uns verschuldet sind, zumindest vorübergehend teilweise oder vollständig unmöglich werden oder nur unter erschwerten Bedingungen möglich sein sollte (bspw. aufgrund von kiesabbauverhindernden Temperaturen), sind wir solange und insoweit von unserer Lieferpflicht frei. In diesem Fall stellt die Nichtlieferung keine von uns zu vertretende Pflichtverletzung dar.

4. Lieferung / Abnahme

- 4.1 Die Auslieferung erfolgt per Abholung im Werk, ansonsten an der vereinbarten Stelle. Wird diese auf Wunsch des Käufers nachträglich geändert, so trägt dieser alle dadurch entstehenden Kosten.
- 4.2 Bei Lieferungen auf Abruf müssen diese mindestens einen Werktag vor Lieferung unter Angabe der Sorten- und Abrufnummer, Daten des Käufers, der Anschrift der Entladestelle und der Entladeart sowie der voraussichtlichen Dauer der Entladung in Textform mitgeteilt werden.

- 4.3 Bei von uns vorgenommenen Lieferungen an eine vereinbarte Stelle muss das Transportfahrzeug diese ohne Gefahr erreichen und wieder verlassen können. Dies setzt einen ausreichend befestigten, für Lastwagen mit einem Gewicht von 40 t unbehindert befahrbaren Anfuhrweg voraus. Ist diese Voraussetzung nicht gegeben, so haftet der Käufer für alle daraus entstehenden Schäden, es sei denn, der Käufer hat das Nichtvorliegen dieser Voraussetzung nicht zu vertreten. Ist der Käufer Unternehmer im Sinne des § 14 BGB haftet er ohne Rücksicht auf ein Vertretenmüssen. Als Schaden gelten insbesondere die Kosten für die Entsorgung des Betons.
- 4.4 Der Käufer ist verpflichtet, mögliche für die Anfahrt erforderlichen Ausnahme- oder Sondergenehmigungen auf eigene Kosten zu beschaffen.
- 4.5 Für die Beseitigung aller durch den Arbeitsablauf verursachten Verschmutzungen ist der Käufer verantwortlich.
- 4.6 Das Entleeren der Fahrzeuge muss unverzüglich, zügig (1 m³/6 min) ohne Gefahr für das anliefernde Fahrzeug erfolgen.
- 4.7 Ist der Käufer Kaufmann im Sinne des Handelsgesetzbuchs (HGB), gelten die den Lieferschein/das Empfangsdokument unterzeichnenden Personen uns gegenüber als zur Abnahme des Betons und zur Bestätigung des Empfangs bevollmächtigt.
- 4.8 Unterschreibt eine Person den Lieferschein / das Empfangsdokument auf elektronischem Wege, so gilt das daraus erzeugte elektronische Dokument als Ersetzen der schriftlichen Form durch eine elektronische Form nach § 126 Abs. 3 BGB. Wir können zur Empfangsbestätigung elektronische Mittel einsetzen. Mit Hilfe dieser Mittel wird entweder der gedruckte Name in Verbindung mit der digitalisierten oder elektronischen Unterschrift oder eine andere Identifikation des Empfängers dokumentiert.
- 4.9 Die Einhaltung unserer Lieferverpflichtungen setzt die rechtzeitige und ordnungsgemäße Erfüllung der Verpflichtungen des Käufers voraus. Die Einrede des nicht erfüllten Vertrages bleibt vorbehalten.
- 4.10 Die Nichteinhaltung vereinbarter Liefer- und Leistungszeiten berechtigen den Käufer nur zum Rücktritt, wenn er uns zuvor erfolglos eine angemessene Frist zur Leistung gesetzt hat.
- 4.11 Sofern wir verbindliche Lieferfristen aus Gründen, die wir nicht zu vertreten haben, nicht einhalten können, werden wir den Käufer hierüber unverzüglich informieren und gleichzeitig die voraussichtliche, neue Lieferfrist mitteilen. Ist die Leistung auch innerhalb der neuen Lieferfrist nicht verfügbar, sind wir berechtigt, ganz oder teilweise vom Vertrag zurückzutreten; eine bereits erbrachte Gegenleistung des Käufers werden wir unverzüglich erstatten.
- 4.12 Kommt der Käufer in Annahmeverzug oder verletzt er schuldhaft sonstige Mitwirkungspflichten, sind wir berechtigt, den uns insoweit entstehenden Schaden, einschließlich etwaiger Mehraufwendungen, ersetzt zu verlangen. Weitergehende Ansprüche bleiben vorbehalten.
- 4.13 Bei einer Abholung ab Werk hat der Käufer ein für den Transport des Betons geeignetes Fahrzeug einzusetzen. Für uns besteht keine Prüfpflicht, ob das maximale Ladegewicht der Fahrzeuge überschritten wird. Sofern wir bei der Wiegung eine Überladung feststellen, ist der Käufer berechtigt, an von uns anzugebenden Plätzen abzuladen. Im Übrigen ist der Käufer für die Einhaltung der Beladungsgrenzen selbst verantwortlich. Der Käufer ist bei der Abholung im Verhältnis zu uns allein für die Ladungssicherheit verantwortlich und hat uns von jeglicher Haftung freizustellen.
- 4.14 Bei verweigerter, verspäteter, verzögerter oder sonst sachwidriger Abnahme hat uns der Käufer unbeschadet seiner Verpflichtung zur Zahlung des Kaufpreises zu entschädigen, es sei denn, der Käufer hat die Verweigerung, Verspätung, Verzögerung oder sonstige Sachwidrigkeit nicht zu vertreten. Ist der Käufer Unternehmer im Sinne des § 14 BGB, haftet er ohne dass es auf ein Vertretenmüssen ankommt.
- 4.15 Mehrere Käufer haften als Gesamtschuldner für die ordnungsgemäße Abnahme des Betons und Bezahlung des Kaufpreises.

5. Gefahrenübergang

- 5.1 Die Gefahr des zufälligen Untergangs und der zufälligen Verschlechterung der Kaufsache geht bei Abholung im Werk in dem Zeitpunkt auf den Käufer über, in welchem der Beton verladen ist.
- 5.2 Bei einer Anlieferung durch Fahrzeuge geht die vorgenannte Gefahr über, sobald das Fahrzeug an der Anlieferstelle eingetroffen ist.
- 5.3 Mit Eintritt des Annahmeverzugs des Käufers geht die Gefahr der zufälligen Verschlechterung und des zufälligen Untergangs auf den Käufer über.

6. Mängelansprüche des Käufers

- 6.1 Garantien werden von uns nur bei einer besonderen Vereinbarung übernommen. Die Bezugnahme auf mögliche DIN-Normen bzw. EN-Normen dient nur der Warenbeschreibung und stellt keine Garantie dar.
- 6.2 Erreicht der Beton nach der Verarbeitung nicht die vereinbarten Eigenschaften, so leisten wir nur Gewähr, wenn der Käufer den ordnungsgemäßen Einbau und die ordnungsgemäße Nachbehandlung nachweist.
- 6.3 Wird von dem Käufer eine Rezeptur verlangt, die von dem



- Sortenverzeichnis abweicht, beschränkt sich die Gewährleistung auf die Einhaltung der vorgegebenen Rezeptur.
- 6.4 Für die Rechte des Käufers bei Sach- und Rechtsmängeln gelten die gesetzlichen Vorschriften, sofern nachfolgend nichts anderes bestimmt ist.
- 6.5 Ist der Käufer Unternehmer im Sinne des § 14 BGB entfällt unsere Haftung für Mängel, wenn der Käufer oder eine von nach diesen Bedingungen als bevollmächtigt geltende Person, den Beton mit Zusätzen, Wasser oder mit anderen Baustoffen vermischt bzw. verändert oder vermengen bzw. verändern lässt, es sei denn, der Käufer weist nach, dass die Vermengung oder Veränderung den Mangel nicht herbeigeführt hat.
- 6.6 Ist der Käufer Kaufmann im Sinne des Handelsgesetzbuches (HGB), setzt die Geltendmachung von Mängelansprüchen voraus, dass dieser seinen nach § 377 HGB geschuldeten Untersuchungs- und Rügeobliegenheiten ordnungsgemäß nachgekommen ist. Zeigt sich bei der Untersuchung ein Mangel, so ist uns dies unverzüglich schriftlich anzuzeigen, wobei für die Wahrung der Frist die rechtzeitige Absendung der Anzeige genügt. Erfolgt die Rüge fernmündlich oder in Textform, bedarf sie schriftlicher Bestätigung. Fahrer, Laboranten und Disponenten sind zur Entgegennahme der Rügen nicht befugt. Nicht offensichtliche Mängel, gleich welcher Art, sind von Käufern im Sinne des HGB unverzüglich nach der Entdeckung zu rügen.
- 6.7 Rügt der Käufer einen Mangel, hat er den Beton unangetastet zu lassen und uns die Möglichkeit der Nachprüfung einzuräumen.
- 6.8 Mündliche oder fernmündliche Rügen bedürfen der Bestätigung in Textform. Mängel, einschließlich der Lieferung einer anderen als der bestellten Sorte oder Mengenabweichungen sind ausschließlich gegenüber der Betriebsleitung zu rügen. Andere Personen, insbesondere Fahrer, Laboranten oder Disponenten sind zur Entgegennahme von Rügen nicht befugt.
- 6.9 Soweit ein Mangel an Beton vorliegt und dieser fristgerecht geltend gemacht wurde, können wir zunächst wählen, ob wir Nacherfüllung durch Beseitigung des Mangels (Nachbesserung) oder durch Lieferung von mangelfreiem Beton (Ersatzlieferung) leisten. Das Recht, die Nacherfüllung unter den gesetzlichen Voraussetzungen zu verweigern, bleibt unberührt. Sofern der Käufer Unternehmer im Sinne des § 14 BGB ist, sind wir im Rahmen der Nacherfüllung weder zum Ausbau des mangelhaften Betons noch erneuten Einbau verpflichtet, sofern wir nicht ursprünglich für den Einbau verantwortlich gewesen sind.
- 6.10 Stellt sich ein Mangelbeseitigungsverlangen des Käufers als unberechtigt heraus, können wir die hieraus entstandenen Kosten vom Käufer ersetzt verlangen.
- 6.11 Schlägt die Nacherfüllung fehl, so ist der Käufer nach seiner Wahl berechtigt, vom Vertrag zurückzutreten oder Minderung zu verlangen.
- 6.12 Probekörper gelten nur dann als Beweismittel für die Güte, wenn sie in Gegenwart einer von uns beauftragten Person vorschriftsmäßig hergestellt und behandelt worden sind oder wir auf die Teilnahme an der Probeentnahme verzichtet haben.
- 6.13 Bei rein unternehmerischen Lieferketten – also solchen, an deren Ende kein Verbraucher steht – ist die Vorschrift des § 445a Abs. 1 BGB abbedungen. Die Regelung des § 445a Abs. 2 BGB wird gleichfalls für rein unternehmerischer Lieferketten ausgeschlossen.
- 7. Haftung**
- 7.1 Wir haften nach den gesetzlichen Bestimmungen, sofern sich aus den nachfolgenden Bedingungen nichts anderes ergibt.
- 7.2 Auf Schadensersatz haften wir – gleich aus welchem Rechtsgrund – bei Vorsatz und grober Fahrlässigkeit. Bei einfacher Fahrlässigkeit haften wir nur
- 7.2.1 für Schäden aus der Verletzung des Lebens, des Körpers oder der Gesundheit,
- 7.2.2 für Schäden aus der Verletzung einer wesentlichen Vertragspflicht (Verpflichtung, deren Erfüllung die ordnungsgemäße Durchführung des Vertrags überhaupt erst ermöglicht und auf deren Einhaltung der Vertragspartner regelmäßig vertraut und vertrauen darf); in diesem Fall ist unsere Haftung jedoch auf den Ersatz des vorhersehbaren, typischerweise eintretenden Schadens begrenzt.
- 7.3 Die vorstehenden Haftungsbeschränkungen gelten nicht, soweit wir einen Mangel arglistig verschwiegen oder eine Garantie für die Beschaffenheit des Betons übernommen haben. Das gleiche gilt für Ansprüche des Käufers nach dem Produkthaftungsgesetz.
- 7.4 Wegen einer Pflichtverletzung, die nicht in einem Mangel besteht, kann der Käufer nur zurücktreten oder kündigen, wenn wir die Pflichtverletzung zu vertreten haben. Ein frei-es Kündigungsrecht des Käufers (insbesondere gem. §§ 651, 649 BGB) wird ausgeschlossen. Im Übrigen gelten die gesetzlichen Voraussetzungen und Rechtsfolgen.
- 7.5 Eine weitergehende Haftung als in diesen Bedingungen genannt ist – ohne Rücksicht auf die Rechtsnatur des geltend gemachten Anspruchs – ausgeschlossen. Dies gilt insbesondere für Schadensersatzansprüche aus Verschulden bei Vertragsschluss, wegen sonstiger Pflichtverletzungen oder wegen deliktischer Ansprüche auf Ersatz von Sachschäden gem. § 823 BGB.
- 7.6 Soweit die Haftung uns gegenüber ausgeschlossen oder eingeschränkt ist, gilt dies auch im Hinblick auf die persönliche Schadensersatzhaftung unserer Angestellten, Arbeitnehmer, Mitarbeiter, Vertreter und Erfüllungsgehilfen.
- 8. Verjährung**
- 8.1 Die allgemeine Verjährungsfrist für Ansprüche aus Sach- und Rechtsmängeln beträgt ein Jahr ab Ablieferung, sofern der Käufer Unternehmer im Sinne des § 14 BGB ist. Soweit eine Abnahme vereinbart ist, beginnt die Verjährung mit der Abnahme.
- 8.2 Handelt es sich bei dem Beton um eine Sache, die entsprechend ihrer üblichen Verwendungsweise für ein Bauwerk verwendet worden ist und dessen Mangelhaftigkeit verursacht hat (Baustoff), beträgt die Verjährungsfrist gemäß der gesetzlichen Regelung fünf Jahre ab Ablieferung. Unberührt bleiben gesetzliche Sonderregelungen für dingliche Herausgabeansprüche Dritter, bei Arglist von uns und für Ansprüche im Lieferantenregress bei Endlieferung an einen Verbraucher.
- 8.3 Auf Schadensersatz gerichtete Mängelansprüche außer denjenigen nach § 438 Abs. 1 Nr. 2b BGB verjähren ein Jahr ab Ablieferung, es sei denn, der Schaden beruht auf vorsätzlicher oder grob fahrlässiger Pflichtverletzung von uns, eines unserer gesetzlichen Vertreter oder Erfüllungsgehilfen, der Schaden in der Verletzung von Leben, Körper oder Gesundheit liegt oder dass der Mangel durch uns arglistig verschwiegen wurde.
- 9. Objektive Unmöglichkeit / Höhere Gewalt**
- 9.1 Soweit von uns nicht zu vertretende Umstände die Ausführung unserer aus dem Vertrag übernommenen Pflichten erschweren oder verzögern (Nichtverfügbarkeit der Leistung), sind wir berechtigt, die Lieferung/Restlieferung um die Dauer der Behinderung hinauszuschieben; soweit uns gleiche Umstände die Lieferung/Restlieferung unmöglich machen, sind wir berechtigt, vom Vertrag ganz oder teilweise zurück- zutreten. Eine bereits erbrachte Gegenleistung des Käufers werden wir in dem Fall unverzüglich erstatten.
- 9.2 Nicht zu vertreten haben wir z.B. behördliche Eingriffe, Betriebsstörungen, Streik, Aussperrung, durch politische oder wirtschaftliche Verhältnisse bedingte Arbeitsstörungen, Mangel an notwendigen Roh- und Betriebsstoffen, Transportverzögerungen durch Verkehrsstörungen, Epidemien oder Pandemien sowie daraus folgende behördliche Maßnahmen oder sonstige Ereignisse (bspw. Ausfall von Beschäftigten, vorübergehende Schließung von Betrieben durch aufgrund von Maßnahmen zum Gesundheitsschutz), die bei uns, unseren Vorlieferern oder in fremden Betrieben eintreten, von denen die Aufrechterhaltung unseres Betriebes oder die Erfüllung unserer vertraglichen Pflichten gegenüber dem Käufer abhängig ist und die für uns unvermeidbar und unvorhersehbar sind. Tritt ein solcher Fall ein, werden wir den Käufer unverzüglich informieren.
- 9.3 Als Umstand, der die Ausführung übernommener Aufträge erschwert oder verzögert gilt zudem die nicht rechtzeitige Selbstbelieferung durch unseren Zulieferer, wenn wir ein kongruentes Deckungsgeschäft abgeschlossen haben, weder uns noch unseren Zulieferer ein Verschulden trifft oder wir im Einzelfall zur Beschaffung nicht verpflichtet sind.
- 10. Eigentumsvorbehalt**
- 10.1 Der Beton bleibt bis zur vollständigen Zahlung des Kaufpreises durch den Käufer unser Eigentum.
- 10.2 Ist der Käufer Unternehmer im Sinne des § 14 BGB, gelten ergänzend die nachfolgenden Regelungen:
- 10.2.1 Der Beton bleibt bis zur vollständigen Erfüllung sämtlicher Forderungen, die wir gegen den Käufer haben, unser Eigentum.
- 10.2.2 Der Beton darf vor vollständiger Bezahlung des Kaufpreises weder an Dritte verpfändet noch zur Sicherheit übereignet werden. Der Käufer hat uns unverzüglich schriftlich zu benachrichtigen, wenn und soweit Zugriffe Dritter auf die uns gehörenden Waren erfolgen.
- 10.2.3 Der Käufer ist befugt, die unter Eigentumsvorbehalt stehenden Waren im ordnungsgemäßen Geschäftsgang weiter zu veräußern und/oder zu verarbeiten. Verarbeitet der Käufer den Beton zu einer neuen beweglichen Sache, erfolgt dies in unserem Auftrag und mit Wirkung für uns, ohne dass uns daraus Verbindlichkeiten erwachsen. An der neuen Sache räumen wir dem Käufer schon jetzt Miteigentum im Verhältnis des Wertes der neuen Sache zum Wert des Betons (siehe Ziff. 10.2.9) ein.
- 10.2.4 Für den Fall, dass der Käufer unseren Beton zusammen mit anderen uns nicht gehörenden Waren oder aus unserem Beton hergestellte neue Sachen verkauft oder unseren Beton mit einem fremden Grundstück oder einer fremden beweglichen Sache verbindet, vermischt oder vermischt und er dafür eine Forderung erwirbt, die auch seine übrigen Leistungen deckt, tritt er uns schon jetzt wegen der gleichen Ansprüche diese Forderung mit allen Nebenrechten in Höhe des Wertes unseres Betons (siehe Ziff. 10.2.9) mit Rang vor dem restlichen Teil der Forderungen ab. Wir nehmen die Abtretungserklärungen des Käufers hiermit an. Vorstehender gilt auch für etwaige Rechte des Käufers auf Einräumung von Sicherheiten nach §§ 650 e, f BGB aufgrund der Verarbeitung des Betons wegen und in Höhe unserer



gesamten offenstehenden Forderungen. Ebenfalls schon jetzt abgetreten werden sonstige Forderungen, die an Stelle des unter Eigentumsvorbehalt verkauften Betons treten oder sonst bezogen auf diesen entstehen (z.B. Versicherungsansprüche).

- 10.2.5 Auf unser Verlangen hat uns der Käufer diese Forderungen einzeln nachzuweisen und Nacherwerbern die erfolgte Abtretung bekanntzugeben mit der Aufforderung, bis zur Höhe der Ansprüche nach Ziff. 10.2.1 an uns zu zahlen. Zur Einziehung der Forderung bleibt der Käufer neben uns ermächtigt. Wir verpflichten uns, die Forderung nicht einzuziehen, solange der Käufer seinen Zahlungsverpflichtungen uns gegenüber nachkommt und kein Mangel seiner Leistungsfähigkeit vorliegt. Ist dies aber der Fall oder kommt er den Zahlungsverpflichtungen nicht nach, so können wir verlangen, dass der Käufer uns die abgetretenen Forderungen und deren Schuldner bekannt gibt, alle zum Einzug erforderlichen Angaben macht, die dazugehörigen Unterlagen aushändigt und den Schuldnern (Dritten) die Abtretung mitteilt. Außerdem sind wir in diesem Fall berechtigt, die Befugnis des Käufers zur weiteren Veräußerung und Verarbeitung der unter Eigentumsvorbehalt stehenden Waren zu widerrufen.
- 10.2.6 Für den Fall, dass der Käufer an uns abgetretene Forderungsteile einzieht, tritt er uns bereits jetzt seine jeweilige Restforderung in Höhe dieser Forderungsteile vorrangig vor einem etwa verbleibenden Restbetrag ab. Unser Anspruch auf Herausgabe der eingezogenen Beträge bleibt unberührt.
- 10.2.7 Der Käufer darf seine Forderungen gegen Nacherwerber in Höhe des Wertes des Betons weder an Dritte abtreten noch verpfänden oder sicherungsübereignen, noch mit Nacherwerbern ein Abtretungsverbot vereinbaren.
- 10.2.8 Der Käufer hat alle Sachen, welche in unserem Eigentum oder Miteigentum stehen, mit kaufmännischer Sorgfalt unentgeltlich zu verwahren. Der Käufer hat uns unverzüglich von jeder Beeinträchtigung unserer Rechte durch Dritte (bspw. Pfändung) zu benachrichtigen.
- 10.2.9 Der Wert des Betons im Sinne dieser Regelung entspricht dem Gesamtbetrag des in der Rechnung ausgewiesenen Kaufpreises nebst einem Zuschlag von 10 %.
- 10.2.10 Übersteigt der realisierbare Wert der Sicherheiten unsere Forderungen um mehr als 10 %, werden wir auf Verlangen des Käufers Sicherheiten nach unserer Wahl freigeben.
- 11. Preis- und Zahlungsbedingungen**
- 11.1 Sofern keine andere Regelung getroffen ist, gelten die Preise der am Tag der Lieferung geltenden Preisliste ab Werk zuzüglich der Umsatzsteuer. Abgerechnet werden die auf dem Lieferschein ausgewiesenen Mengen, es sei denn, der Käufer weist eine davon abweichende Liefermenge nach.
- 11.2 Zuschläge für Lieferungen von Kleinmengen (Mengen, die die Ladekapazität der Transportfahrzeuge nicht voll ausschöpfen), für nicht normal befahrbare Straßen und Baustellen, für nicht sofortige Entladung bei Ankunft an der Anlieferstelle sowie für Lieferungen außerhalb unserer normalen Geschäftszeit oder in der kalten Jahreszeit werden nach unserer jeweils gültigen Preisliste berechnet. Eventuell erforderlich werdendes Kühlen des Betons wird gesondert in Rechnung gestellt.
- 11.3 Wir behalten uns das Recht vor, unsere Preise entsprechend zu ändern, wenn nach Abschluss des Vertrages Kostenserhöhungen oder Kostenerehöhungen eintreten, insbesondere aufgrund von Preisänderungen für Zusatzstoffe, Zusatzmittel, Fracht sowie Diesel- und Mautkosten und/oder Löhne. In diesem Fall sind wir verpflichtet, dem Käufer die Veränderungen in den Preisfaktoren nachzuweisen. Vorstehendes Recht gilt nicht für Lieferungen an einen Verbraucher, die innerhalb von vier Monaten nach Vertragsschluss außerhalb von Dauerschuldverhältnissen erbracht werden sollen. Führt die Anpassung zu einer Erhöhung des Netto-Verkaufspreises von mehr als 10 %, ist der Käufer zum Rücktritt zum Vertrag berechtigt.
- 11.4 Unsere Rechnungen sind sofort fällig und ohne jeden Abzug zu bezahlen. Ausnahmen bedürfen der schriftlichen Vereinbarung.
- 11.5 Der Käufer verzichtet darauf, irgendein Zurückbehaltungsrecht geltend zu machen, es sei denn, dass der Anspruch des Käufers, auf den das Zurückbehaltungsrecht gestützt wird, von uns nicht bestritten, anerkannt, rechtskräftig festgestellt oder entscheidungsreif ist. Bei Mängeln der Lieferung bleiben die Gegenrechte des Käufers unberührt.
- 11.6 Hat uns der Käufer eine Lastschriftermächtigung im Abbuchungsauftrags- oder Einzugsermächtigungsverfahren erteilt, erfolgt der Einzug im SEPA Lastschriftverfahren. Der Käufer ist verpflichtet, uns ein entsprechendes Mandat zu erteilen. Der Einzug der Lastschrift erfolgt – sofern nichts anderes vereinbart ist – zehn (10) Tage nach Rechnungsdatum. Die Frist für die Vorankündigung (PreNotification) wird auf einen Tag verkürzt. Der Käufer sichert zu, dass das Konto ausreichend gedeckt ist. Kosten, die bei uns aufgrund der Nichteinlösung oder der Rückbuchung der Lastschrift entstehen, gehen zu Lasten des Käufers, solange die Nichteinlösung oder die Rückbuchung nicht durch uns verursacht wurde.
- 11.7 Eine Aufrechnung durch den Käufer mit Gegenansprüchen gleich welcher Art ist ausgeschlossen, es sei denn, dass der zur

Aufrechnung gestellte Gegenanspruch von uns nicht bestritten, anerkannt, rechtskräftig festgestellt oder entscheidungsreif ist. Ist der Käufer Unternehmer im Sinne des § 14 BGB gilt Vorstehendes sinngemäß auch für die Geltendmachung von Zurückbehaltungsrechten.

- 11.8 Ist der Käufer Unternehmer im Sinne des § 14 BGB und reicht seine Erfüllungsleistung nicht aus, um unsere sämtlichen Forderungen zu tilgen, so bestimmen wir - auch bei deren Einstellung in laufende Rechnung - auf welche Schuld die Leistung angerechnet wird.

12. Leistungsverweigerung bei Zahlungsverzug

- 12.1 Falls der Käufer mit seinen fälligen Zahlungsverpflichtungen uns gegenüber in Verzug gerät, sind wir berechtigt, Verzugschaden zu verlangen. Zudem können wir unsere Leistung verweigern, weitere Lieferungen von Vorauszahlungen oder Sicherheitsleistungen abhängig machen oder nach den gesetzlichen Bestimmungen Schadensersatz wegen Nichterfüllung zu verlangen oder vom Vertrag zurücktreten.
- 12.2 Sofern wir mit dem Käufer ein Bezugslimit vereinbart haben, gilt Folgendes:
Wenn durch noch nicht berechnete Lieferungen und Leistungen und/oder weitere Lieferungen und Leistungen zusammen mit dem Saldo der offenen Forderungen das vereinbarte Bezugslimit überschritten werden, sind wir berechtigt weitere Lieferungen und Leistungen von Vorauszahlungen und/oder sonstige Sicherheitsleistungen für die Beträge abhängig zu machen, um die das Bezugslimit vor-aussichtlich überschritten wird.
- 12.3 Im Übrigen bleiben unsere Rechte aus §§ 273, 320-323 BGB durch vorstehende Regelung unberührt.

13. Baustoffüberwachung

Unser mit der Baustoffeigenüberwachung betrautes Personal, die für uns zuständige Fremdüberwachung und die Bauaufsichtsbehörden sind berechtigt, während der Betriebsstunden jederzeit und unangemeldet die belieferte Baustelle zu betreten und Proben aus dem von uns gelieferten Baustoff zu nehmen.

14. Zusätzliche Bedingungen für Pumarbeiten

- 14.1 Verpflichten wir uns zu Pumarbeiten, ist Vertragsgegenstand ausschließlich die Förderung von Beton durch Pumpen an der Baustelle unter Bereitstellung der erforderlichen Geräte und des erforderlichen Bedienungspersonals. Bestellungen müssen die genaue ~~Belastung~~ der Baustelle unter Angabe von Ort, Straße, Pumpmenge in m³, maximale Pumpentfernung sowie Betongüte nach DIN enthalten. Unsere Leistung ist erfüllt mit der Betonbeförderung zur Einbaustelle. Wir behalten uns vor, Dritte mit der Durchführung der Leistung zu beauftragen.
- 14.2 Unsere Leistungen setzen folgende bauseitigen Leistungen des Bestellers voraus:
- ñ Auswahl eines Standorts, der der Belastung der Betonpumpe nebst Abstützung standhält und keine Gefahr von Sach- oder Personenschäden begründet;
 - ñ Bau-, Gerüst- und Schalungsteile halten der Belastung durch die Rohrleitungen stand;
 - ñ Pumarbeiten können ungehindert durch das übrige Bauvorhaben erfolgen, insbesondere kann der Pumpvorgang zum vereinbarten Termin begonnen und ohne Unterbrechung beendet werden.
 - ñ Gefährlose, ungehinderte Zu- und Abfahrt über befestigte, tragfähige Wege.
- 14.3 Wir berechnen die zum Zeitpunkt des Vertragsabschlusses in unserer gültigen Preisliste enthaltenen Preise, Stundensätze und Zuschläge, die gegenüber dem kaufmännischen Kunden, Nettopreise sind, zahlbar ohne Abzug nach Rechnungszugang.
- 14.4 Bei auftretenden Problemen bei der Betonförderung, die nicht auf der Betongüte beruhen, verpflichtet sich der Besteller uns Gelegenheit zu geben, die Leistung zu wiederholen bzw. eintretende Schäden selbst zu beheben. Für den Fall, dass dies nicht möglich, von uns verweigert wird oder fehlschlägt, ist der Besteller berechtigt, Schadensersatz geltend zu machen für den Fall, dass uns, unsere gesetzlichen Vertreter, Erfüllungs- oder Verrichtungsgehilfen Vorsatz oder grobe Fahrlässigkeit zu Last fällt. Der Ersatz ist auf den unmittelbaren Schaden beschränkt.
- 14.5 Kann unsere Leistung nicht zum vereinbarten Zeitpunkt erfolgen, aus Gründen, die der Besteller zu vertreten hat, oder hat dieser die Pumpe nicht mindestens 24 Stunden vor dem vorgesehenen Arbeitsbeginn abbestellt, verpflichtet sich der Besteller zur Zahlung einer Vertragsstrafe von 1.000€; hiervon abgesetzt werden die uns ersparten Kosten beziehungsweise der von uns durch einen anderweitigen Einsatz erzielte Preis.
- 14.6 Der Besteller tritt uns hiermit zur Sicherung unserer Ansprüche seine Forderungen aus dem Bauauftrag in Höhe des Wertes unserer Forderungen mit dem Rang vor dem Rest ab. Wir nehmen die Abtretung hiermit an. Der Besteller ist berechtigt, die abgetretenen Forderungen einzuziehen, solange er uns gegenüber seinen Zahlungsverpflichtungen nachkommt. Der Besteller verpflichtet sich, uns die erforderlichen Informationen und die erforderlichen Unterlagen und Beweismittel herauszugeben.

15. Compliance / Anti-Bestechung

- 15.1 Der Käufer ist verpflichtet, grundsätzlich und im Zusammenhang mit



dem Abschluss und der Durchführung des Vertrags, keine strafbaren Handlungen zu begehen. Dies umfasst insbesondere die Pflicht keine Handlungen zu begehen oder Handlungen zu unterlassen, die zu einer Strafbarkeit wegen Betrugs oder Untreue, Insolvenzstraftaten, rechtswidrigem Verhalten gegen den Wettbewerb, oder Bestechlichkeit von beim Käufer beschäftigten Personen oder Dritten führen können.

- 15.2 Sollte der Käufer gegen die vorstehende Regelung verstoßen, sind wir berechtigt, sämtliche Vertragsbeziehungen mit ihm fristlos zu kündigen oder von diesen zurückzutreten.

- 16. Hinweis nach § 36 Verbraucherstreitbeilegungsgesetz (VSBG)**
Wir nehmen nicht an außergerichtlichen Streitbeilegungsverfahren nach dem VSBG teil.

17. Hinweise zum Datenschutz

Der Käufer wird darauf hingewiesen, dass durch uns personenbezogene Daten entsprechend den Vorgaben des Datenschutzrechts, insbesondere der Datenschutz-Grundverordnung, verarbeitet werden.

18. Gerichtsstand / Erfüllungsort

- 18.1 Erfüllungsort ist Wülfershausen a.d.Saale
18.2 Gerichtsstand für alle aus dem Vertragsverhältnis sowie über sein Entstehen und seine Wirksamkeit entspringenden Rechtsstreitigkeiten ist Bad Neustadt a.d.Saale
18.3 Es gilt das Recht der Bundesrepublik Deutschland. Die Geltung des UN-Kaufrechts ist ausgeschlossen.

Stand 01.11.2021





WIR
LIEBEN
BETON

Preisliste 2026

Ausgabe 26/1



ENGLERT
BETON GmbH



BETONWERK WÜLFERSHAUSEN

Tel.: 09762/8899010
Industriestraße 5
97618 Wülfershausen

BETONWERK SALZ

Tel.: 09762/8899025
Frankenstraße 24
97616 Salz

CO₂ Reduziert



R-Beton



NEVER
STOP
CONCRETE



Info

Tel. 09762/88990 10